



**C.C.C.**  
**परीक्षा तैयारी**  
**भाटे**  
**M.C.Q.**

[www.pgondaliya.com](http://www.pgondaliya.com)



# C.C.C.પરીક્ષા તૈયારી માટે

બનાવનાર

M.C.Q.

સંકલન



*Special Thanks to  
Kalpesh Chotaliya*



શ્રી મેવાસા પ્રા.શાળા  
તા.જિ.દેવભૂમિ દ્વારકા

પુરણ ગોંડલિયા  
પોરબંદર

[www.pgondaliya.com](http://www.pgondaliya.com)



# *Puran Gondaliya*



શૈક્ષણિક માહિતીનું ડેઈલી અપડેટ સાથે

[www.pgondaliya.com](http://www.pgondaliya.com)

શિક્ષણમાં ટેકનોલોજી

પુરણ ગોંડલિયા  
પોરબંદર

# MC Q-16

**File pull down Menuમાં કયાં optionથી MS Wordની ફાઇલને બંધ કરી શકાય?**

[A] New

[B] Quit

[C] Close

[D] Exit

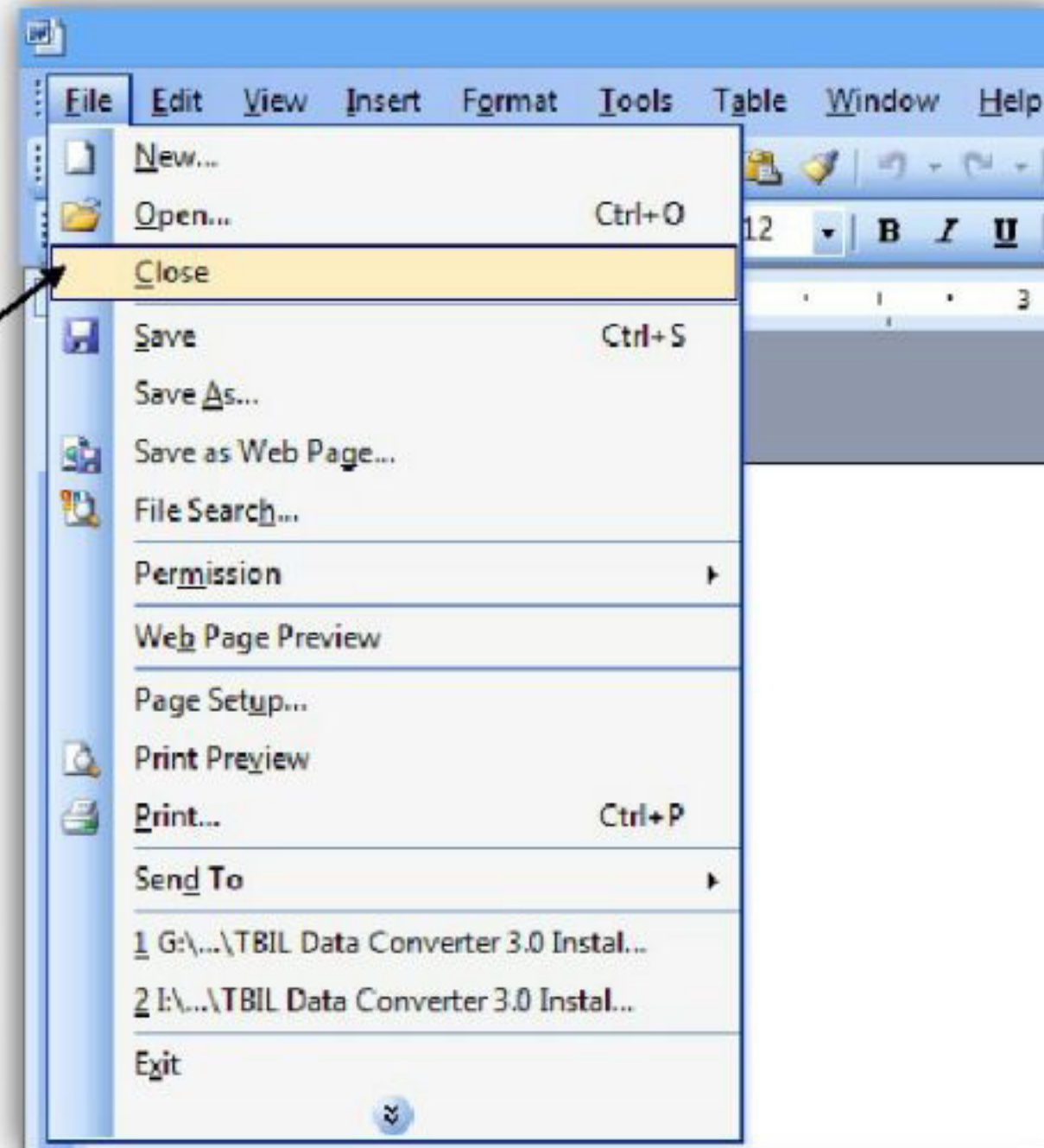



## MC Q-23

કોઈ File ને Select કરી Shift + Delete Key press કરવાથી...

- [A] Select કરેલ Item કાયમ માટે Delete થશે. જે Item Recyclebinમાં પણ જશે નહીં.
- [B] Select Itemની Copy થશે.
- [C] Select Itemનું Rename થશે.
- [D] Select Itemની shortcut creat થશે.

# MCQ-12

By default, Header and Footer ક્યાં page પર print થઈને આવે?

[A] On first page

[B] On alternate page

[C] On every page

[D] ઉપરમાંથી એકપણ નહીં

● Header & Footer :

આ કમાન્ડની મદદથી document માં દરેક Page ઉપર Header અને Footer જોઈ શકાય છે. કોઈપણ બુકમાં પેજ નં. તેનું નામ વગેરે જે દરેક પેજમાં આવેલું હોય તેને પેજની ઉપરની બાજુએ હોય તો તેને Header અને પેજના end માં હોય તો તેને footer કહે છે. આમાં document ત્રણ ભાગમાં વહેંચાઈ જાય છે. Left, Centre, Right, તેમાં જે ટાઈપ કરવું હોય તે કરી શકાય છે.

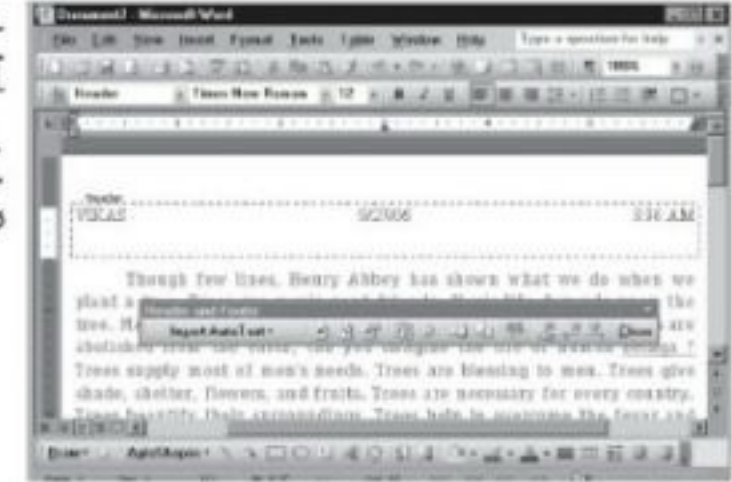

View → Header & Footer



Header type કર્યા પછી footer માં જવા માટે Switch between Header & Footer ને press કરવી પડે છે.



Footer type કર્યા પછી બહાર નીકળવા માટે close પર ક્લિક કરતાં બહાર નીકળી જવાશે.



# MC Q-15

કયા Toolbarથી Font અને Font Size change કરી શકાય?

[A] Standard

[B] Formatting

[C] Print Preview

[D] ઉપરમાંથી એકપણ નહીં

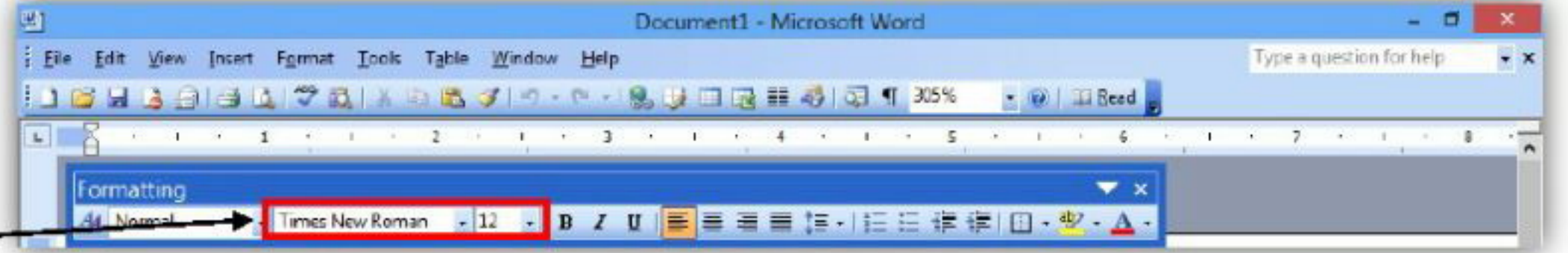

# MC Q-27

**A template stores:**

- [A] Graphics, text, styles, macros
- [B] Customized word command setting
- [C] Auto text entries
- [D] ઉપરના બધા



# MC Q-26

Word Documentમાં sound fileને કેવી રીતે Insert કરશો?

- [A] From Insert → Sound Menu Option
- [B] From Insert → File Menu Option
- [C] From Insert → Object Menu Option
- [D] ઉપરમાંથી એકપણ નહીં.

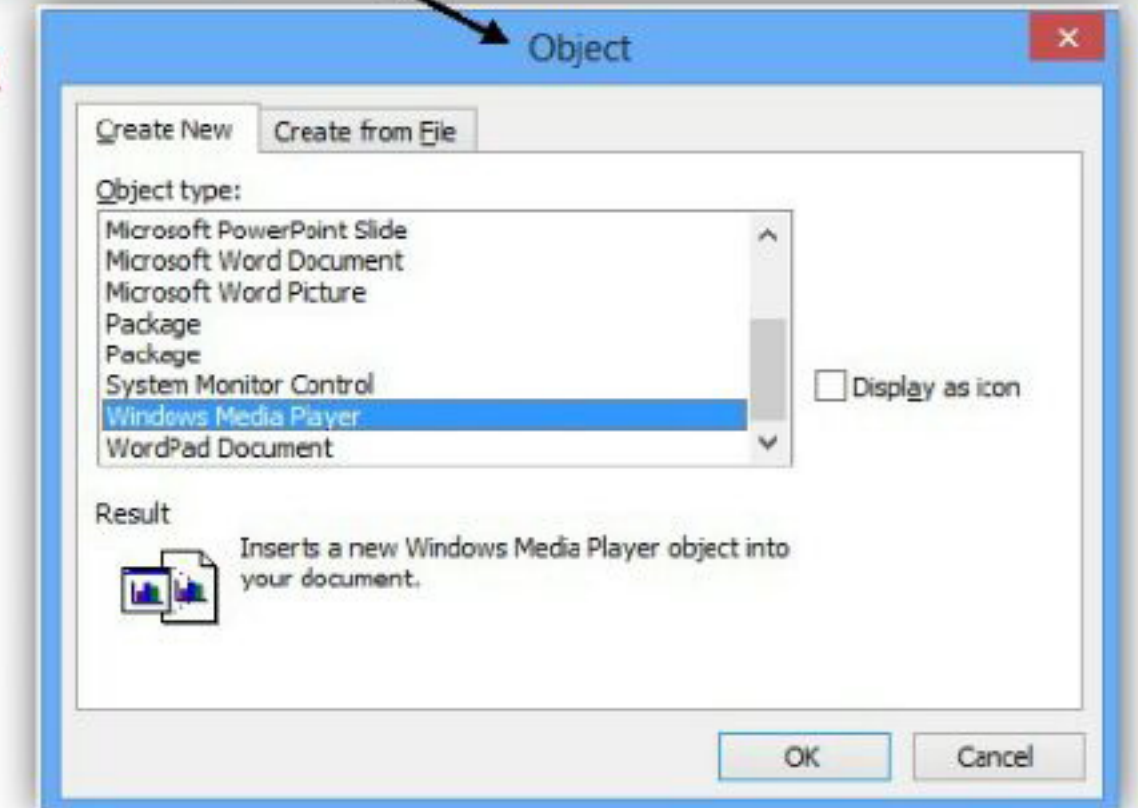
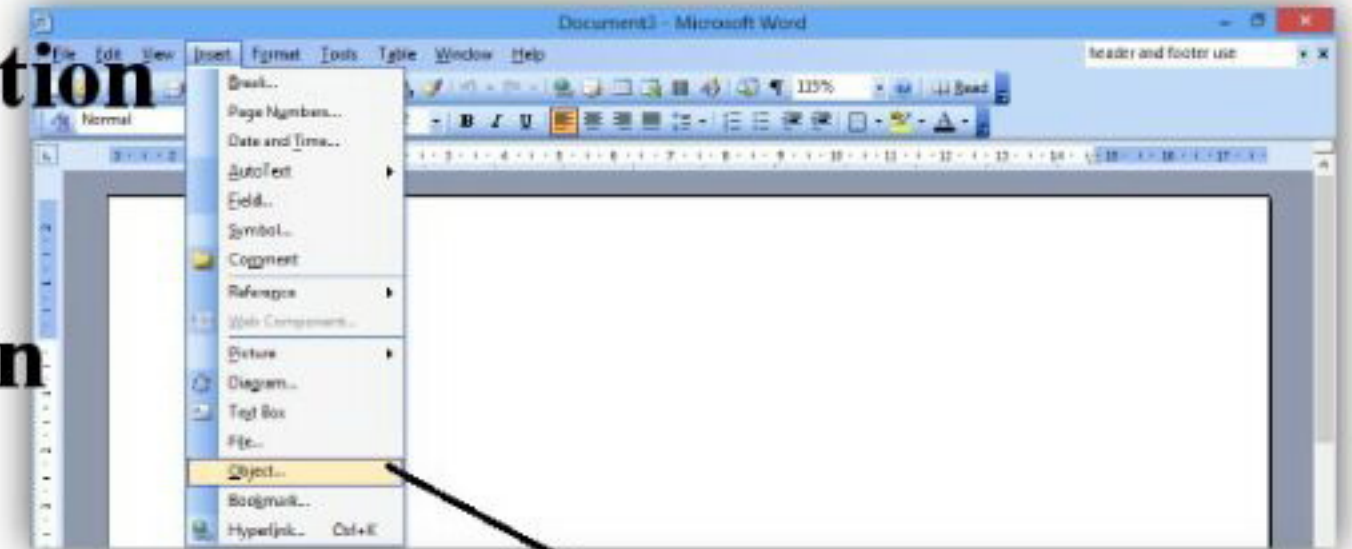

# MC Q-28

**Vertical separation between columns**નો અર્થ તમે શું સમજો છો?

[A] **Orientation**

[B] **Gutter**

[C] **Margin**

[D] **Index**



# MC Q-33

કયું version MS-Officeનું નથી?

[A] Office 2003

[B] Office Vista

[C] Office 2007

[D] ઉપરમાંથી એકપણ નહીં

# MC Q-29

MS Wordમાં F8 key 2 વખત press કરવાથી શું select થશે?

[A] a word

[B] a sentence

[C] a paragraph

[D] entire document

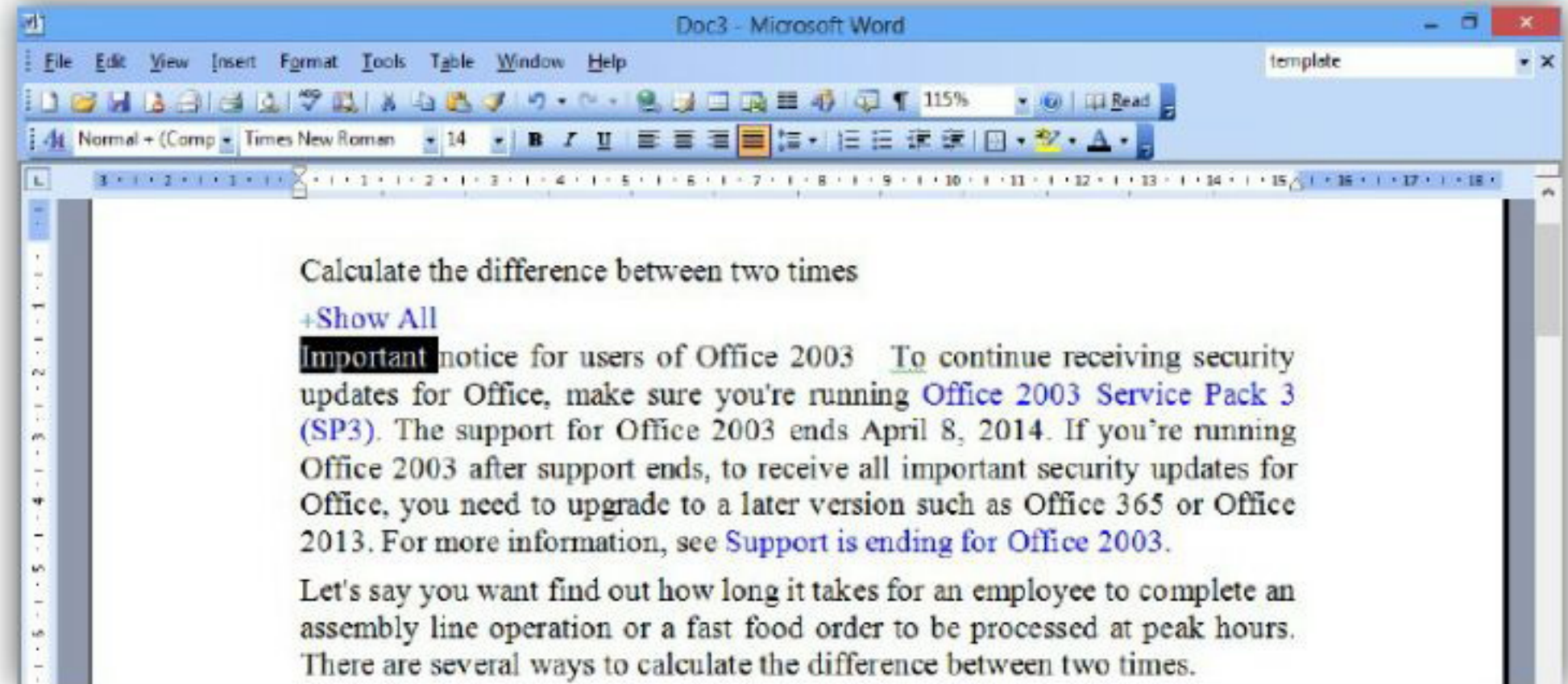



# MCQ-34

Documentમાં શા માટે Drop Capsનો ઉપયોગ થાય છે?

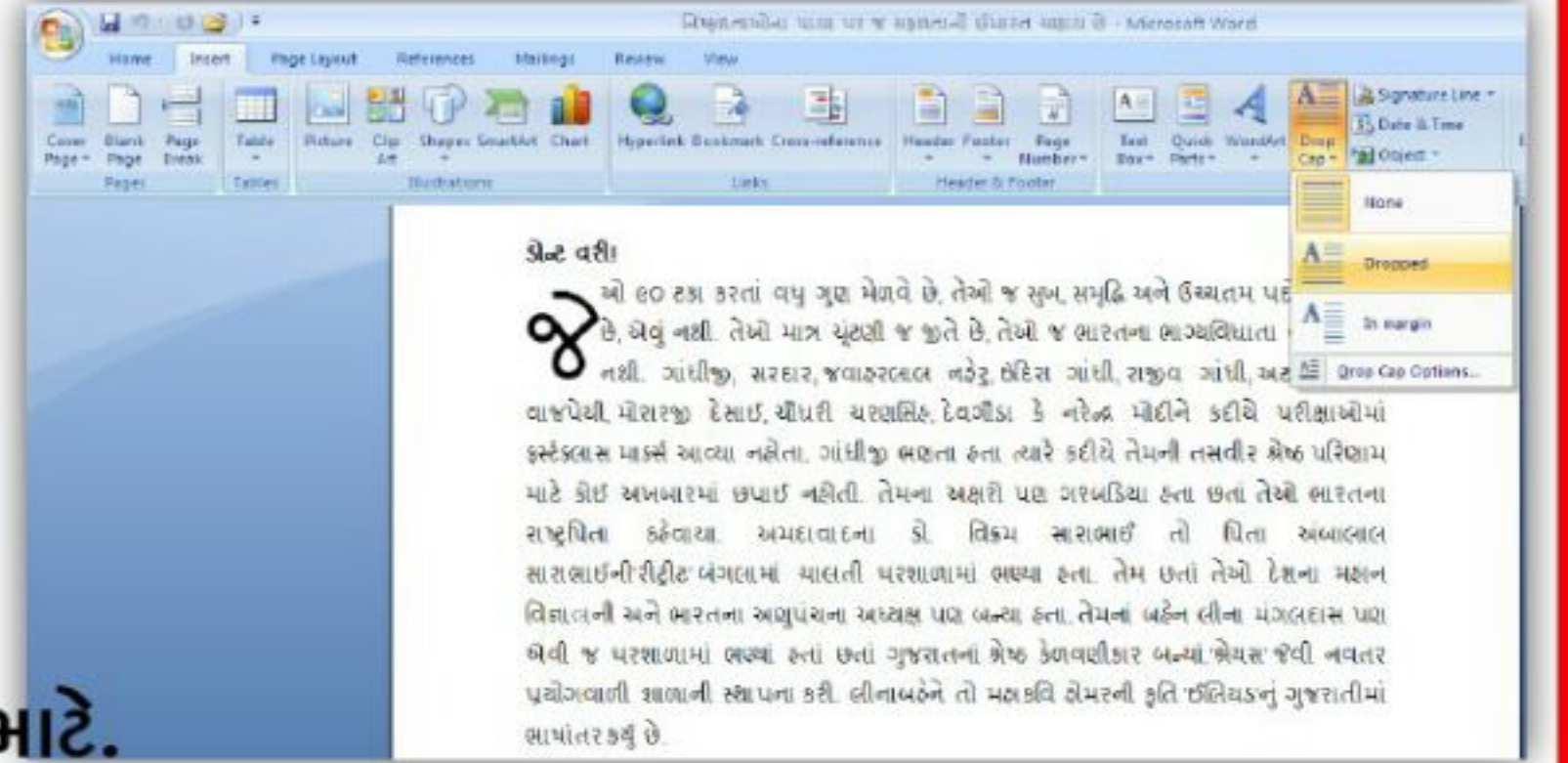

[A] બધા lettersને capital કરવા માટે.

[B] Automatically દરેક paragraphનો પહેલો letter Capital થાય છે.

[C] Paragraphનો પ્રથમ letter/character મોટો થાય છે.

[D] ઉપરમાંથી એકપણ નહીં.

# MC Q-37

MS Wordની Fileને save કરવાની રીત ...

[A] 1

[B] 2

[C] 3

[D] 4

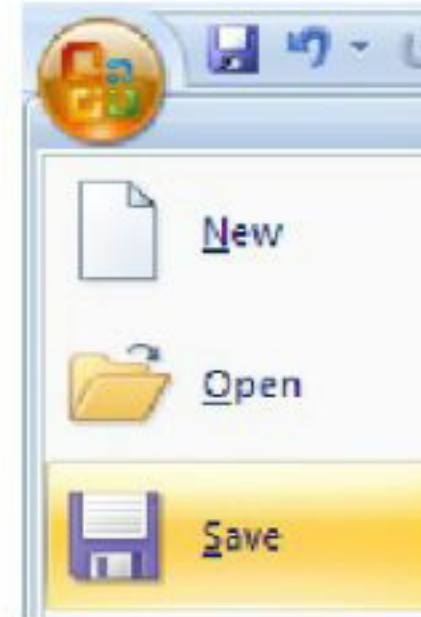

ctrl + s



# MCQ-32

MS Wordમાં F8 key 5 વખત press કરવાથી શું select થશે?

- [A] a word
- [B] a sentence
- [C] a paragraph
- [D] entire document

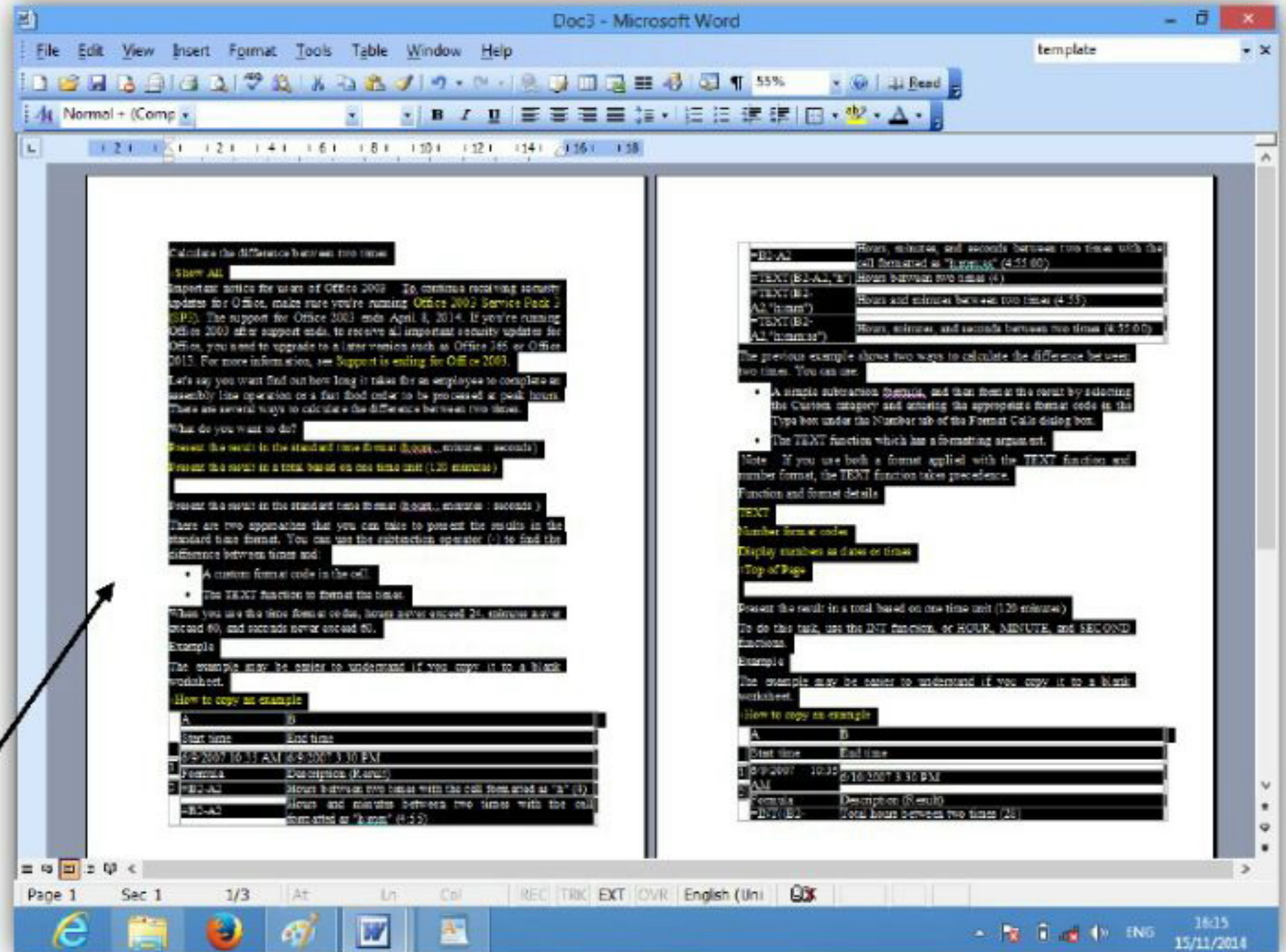



# MCQ-30

MS Wordમાં F8 key 3 વખત press કરવાથી શું select થશે?

[A] a word

[B] a sentence

[C] a paragraph

[D] entire document

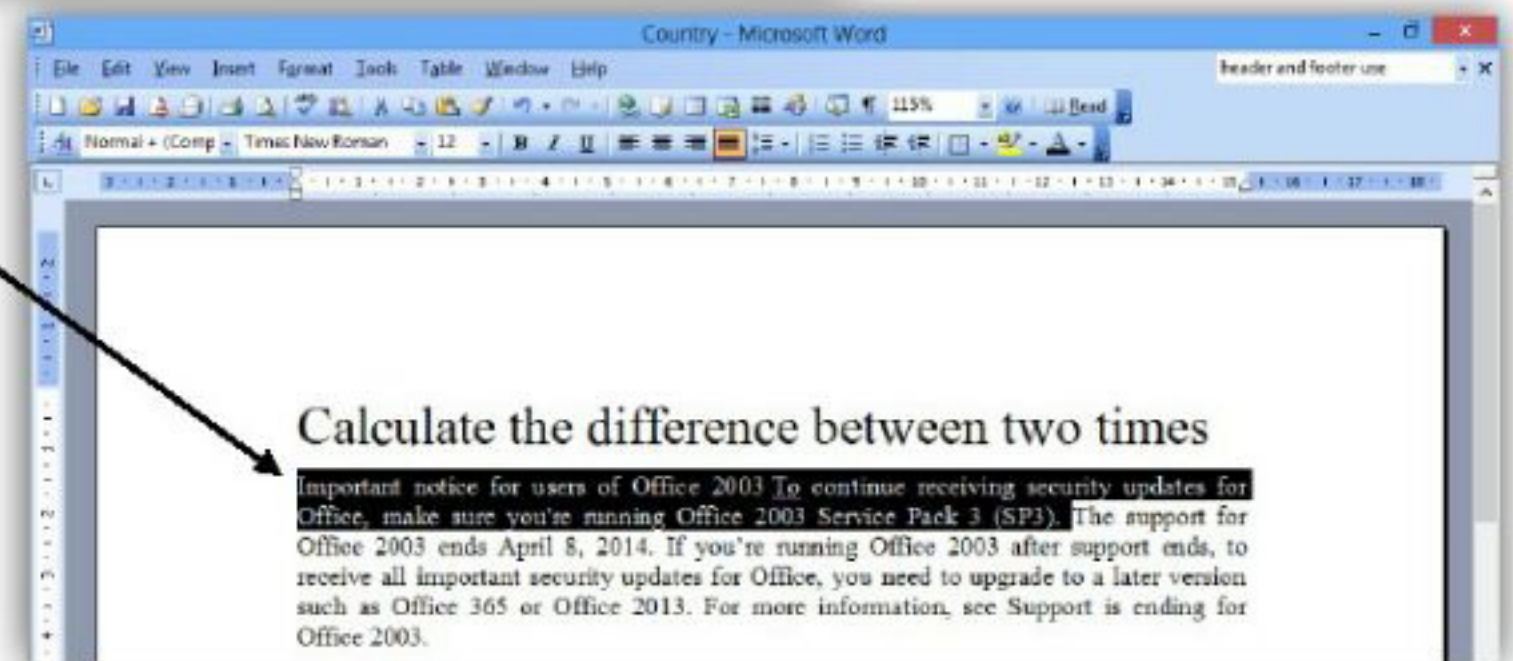
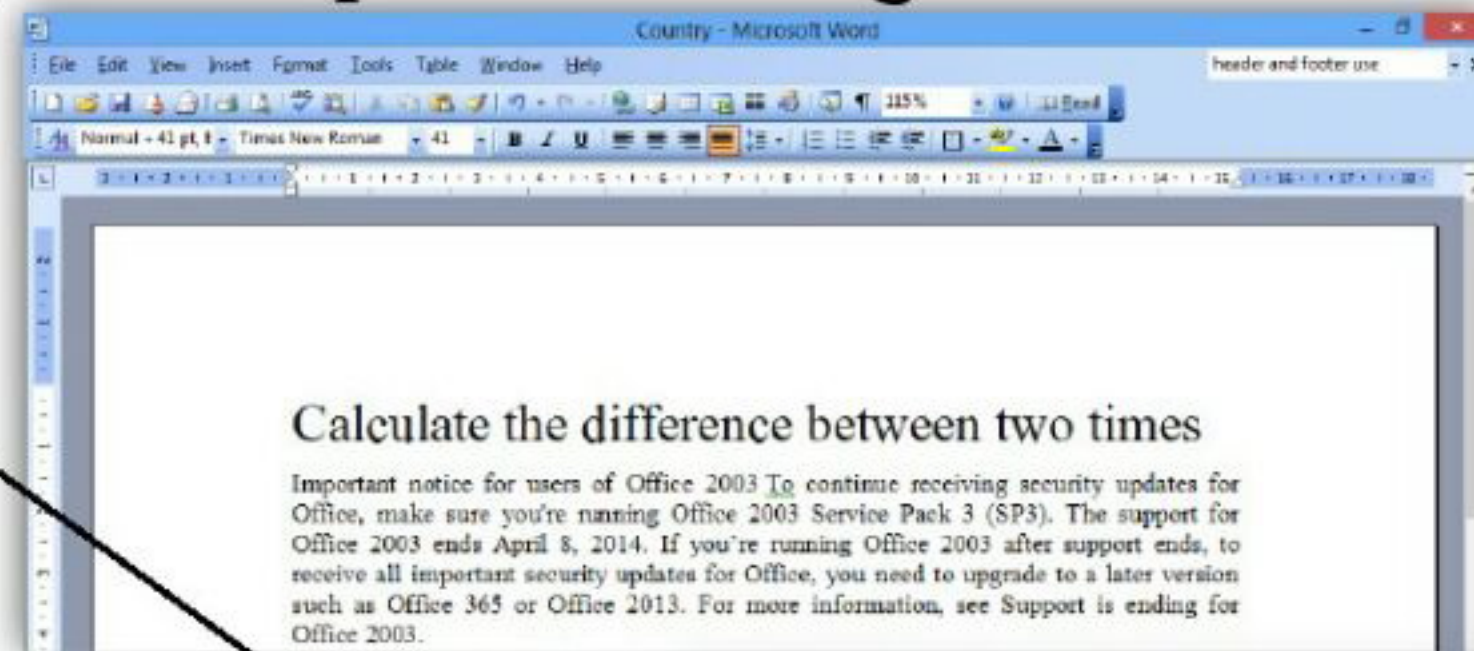



જુદા જુદા પ્રકારના કી-બોર્ડની સમજ

# MCQ-14

MS Wordમાં કઈ key press કરવાથી new paragraph બને ?

[A] Down Cursor Key

[B] Enter Key

[C] Shift + Enter

[D] Ctrl + Enter

- 84 Keys
- 86 Keys
- 101 Keys (Windows)
- 104 Keys (Windows + Additional keys)
- 114 Keys (Windows + Mouse Keys)
- 125 Keys (Windows Multimedia Keyboard)
- 128 Keys (Internet Keyboard)

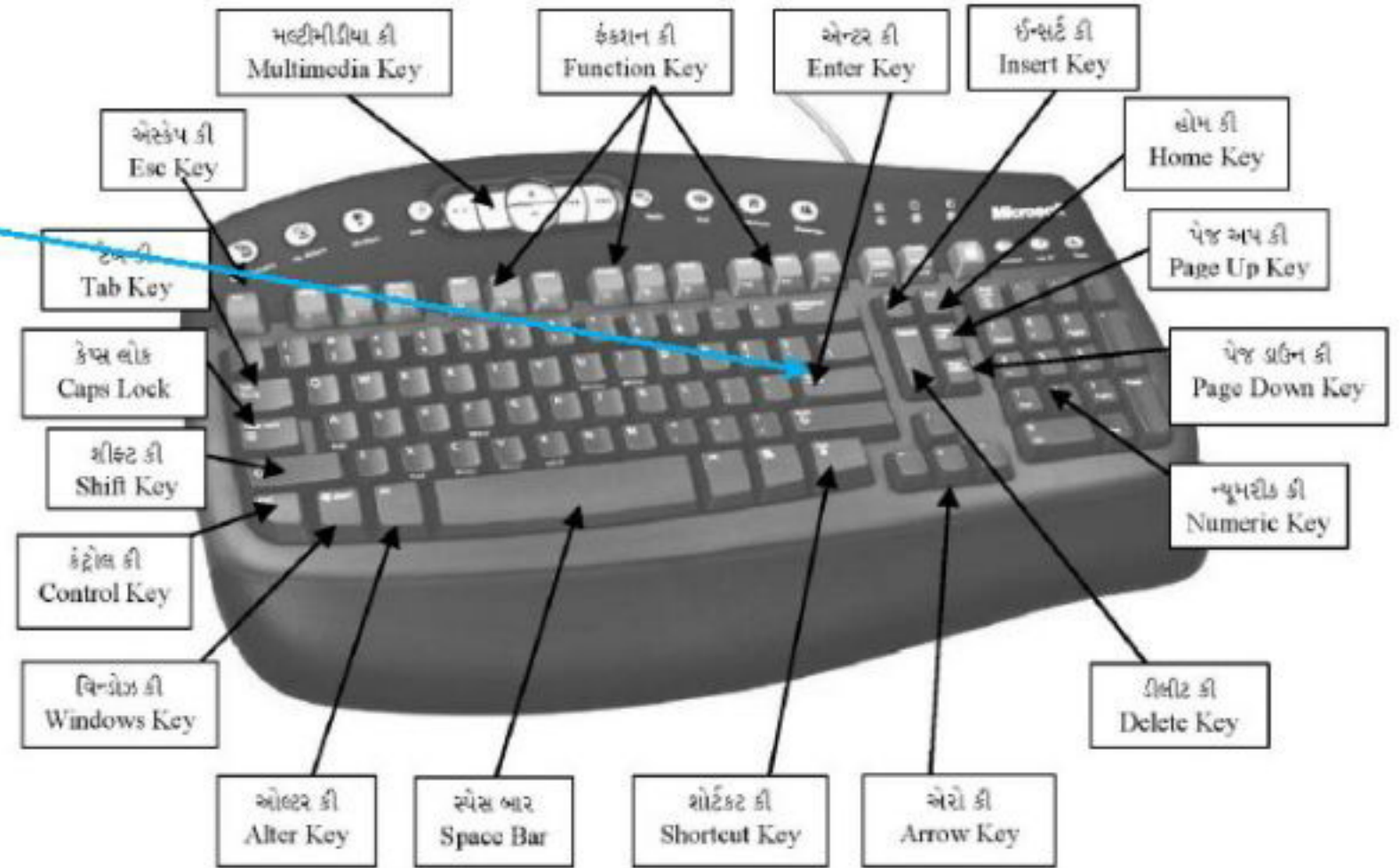

# MC Q-21

MS Word 97-2003 ની Fileનું  
Extension કયું છે?

[A] .dot

[B] .doc

[C] .dom

[D] .txt

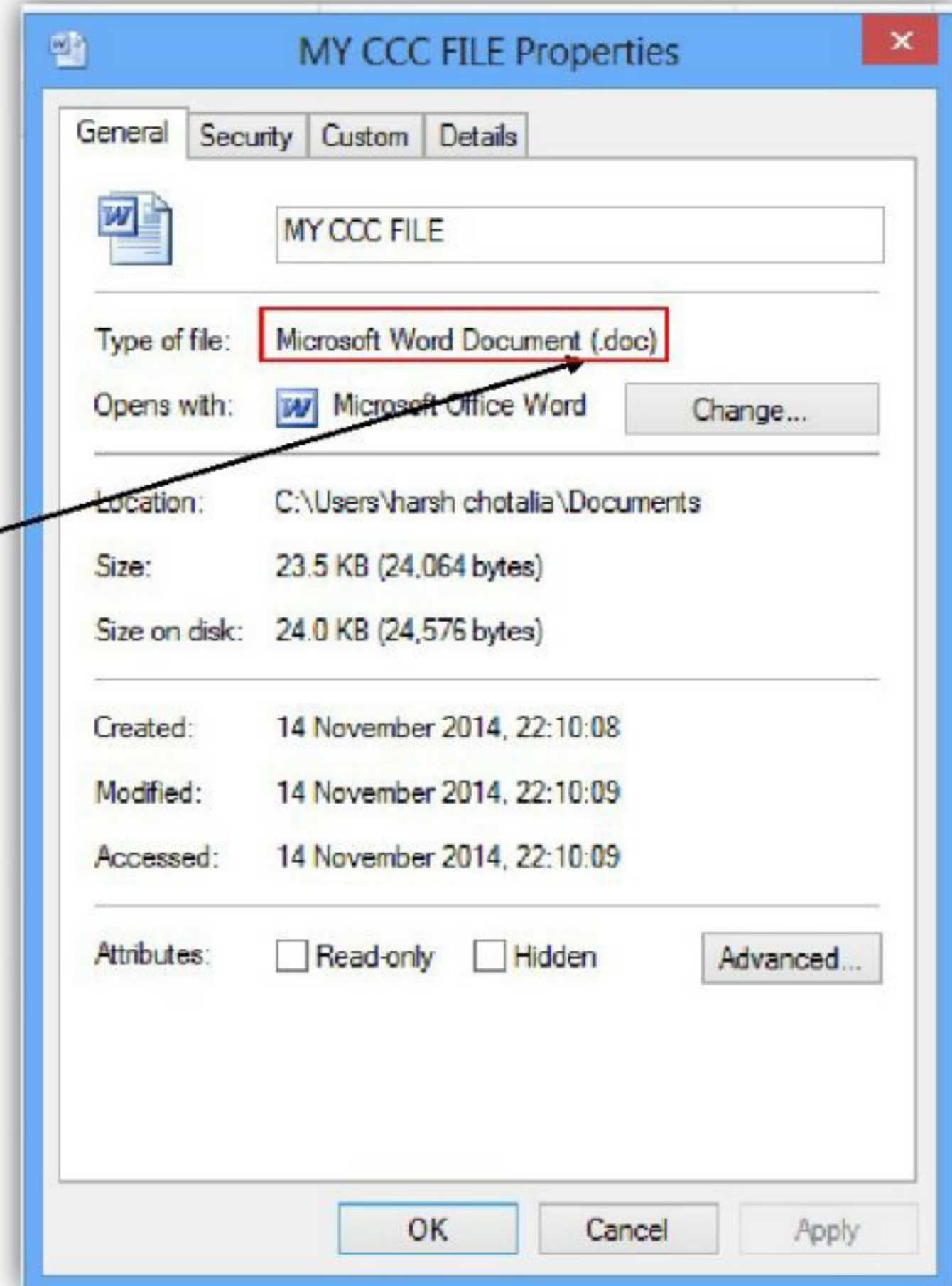



# MCQ-35

Horizontal scroll barની ડાબી બાજુની જગ્યા...

- [A] Indicators
- [B] View buttons
- [C] Tab stop buttons
- [D] Split buttons

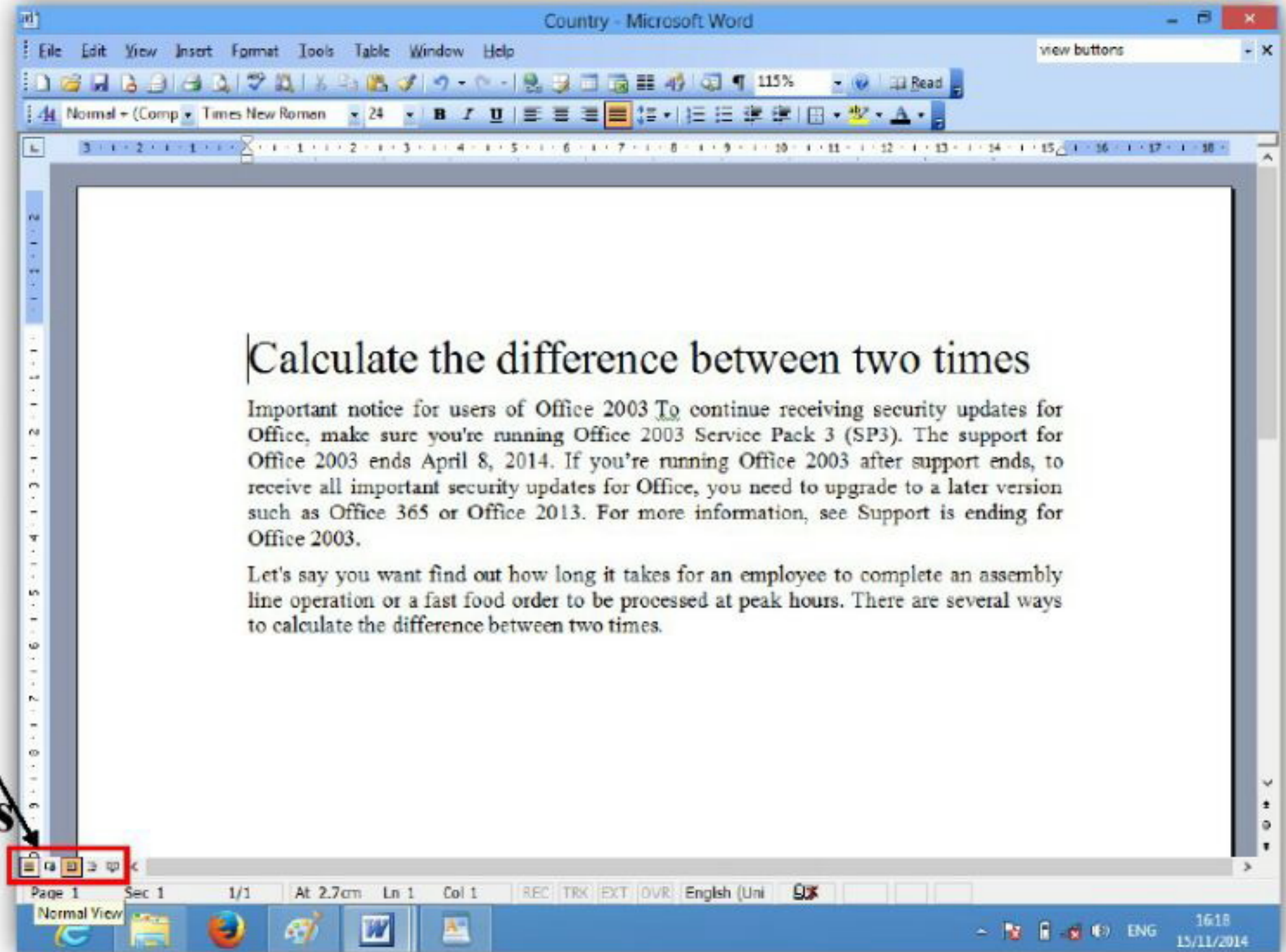



# MC Q-31

MS Wordમાં F8 key 4 વખત press કરવાથી શું select થશે?

- [A] a word
- [B] a sentence
- [C] a paragraph
- [D] entire document

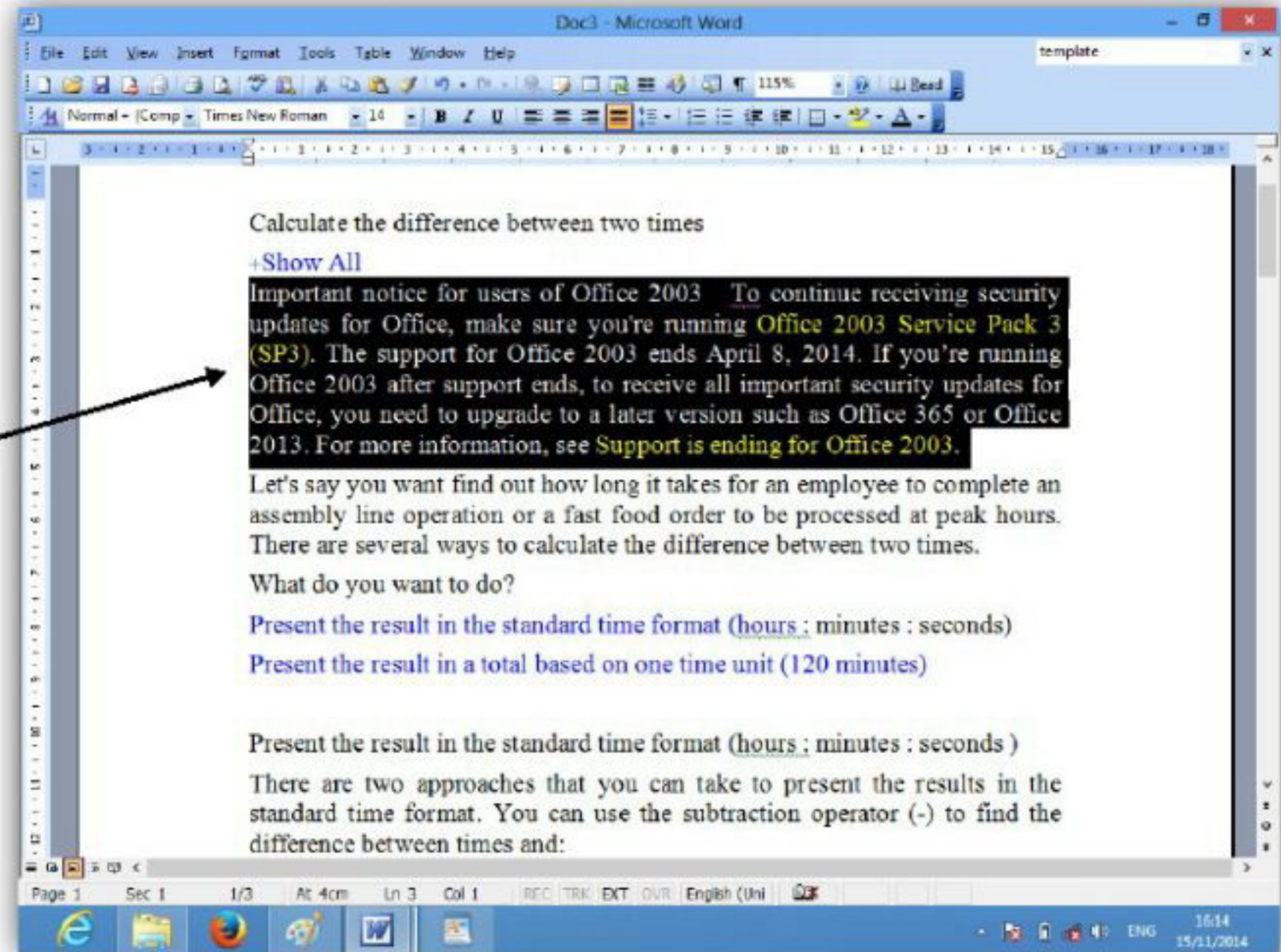



# MC Q-38

**Different Editions માટે Documentના કયાં featuresનો ઉપયોગ કરશો?**

[A] Editions

[B] Versions

[C] Track Change

[D] ઉપરના બધા

# MC Q-41

MS Wordમાં નીચેનામાંથી કયું page margins નથી?

- [A] Top
- [B] Left
- [C] Right
- [D] Center

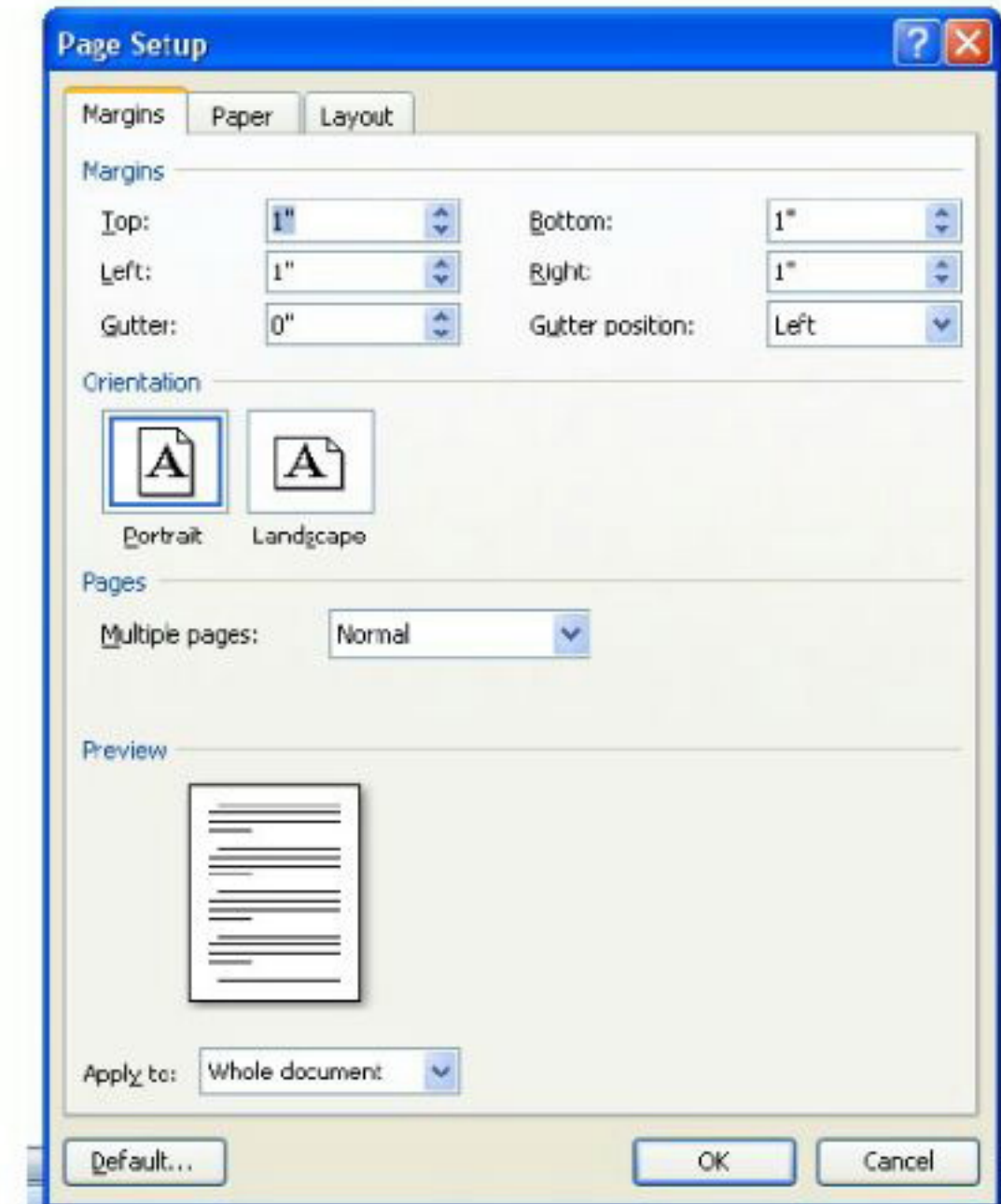



# MCQ-40

નીચેનામાંથી **Borders** કોને આપી શકાય?

- [A] **Cells**
- [B] **Text**
- [C] **Paragraph**
- [D] **ઉપરના બધાને**

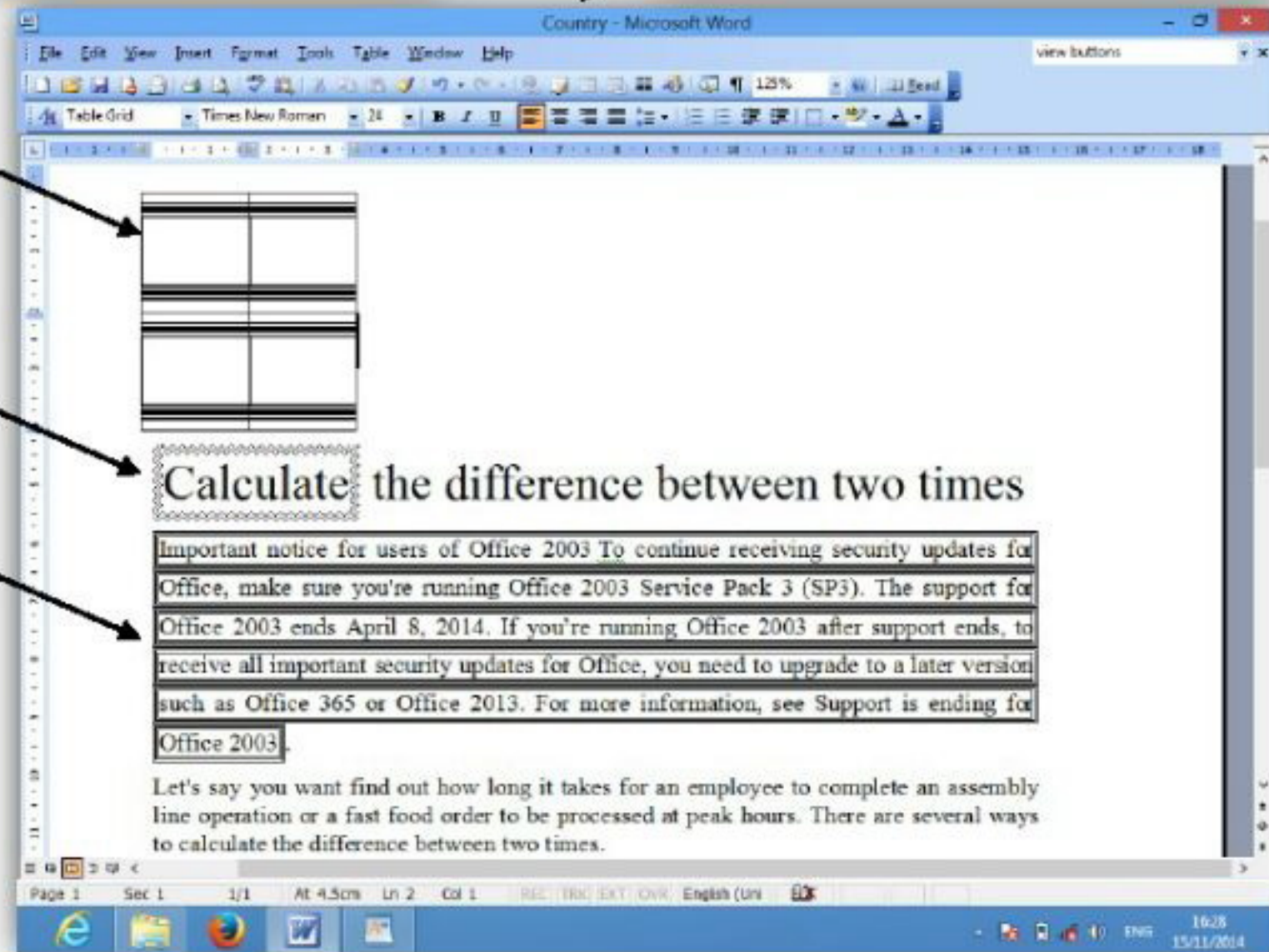
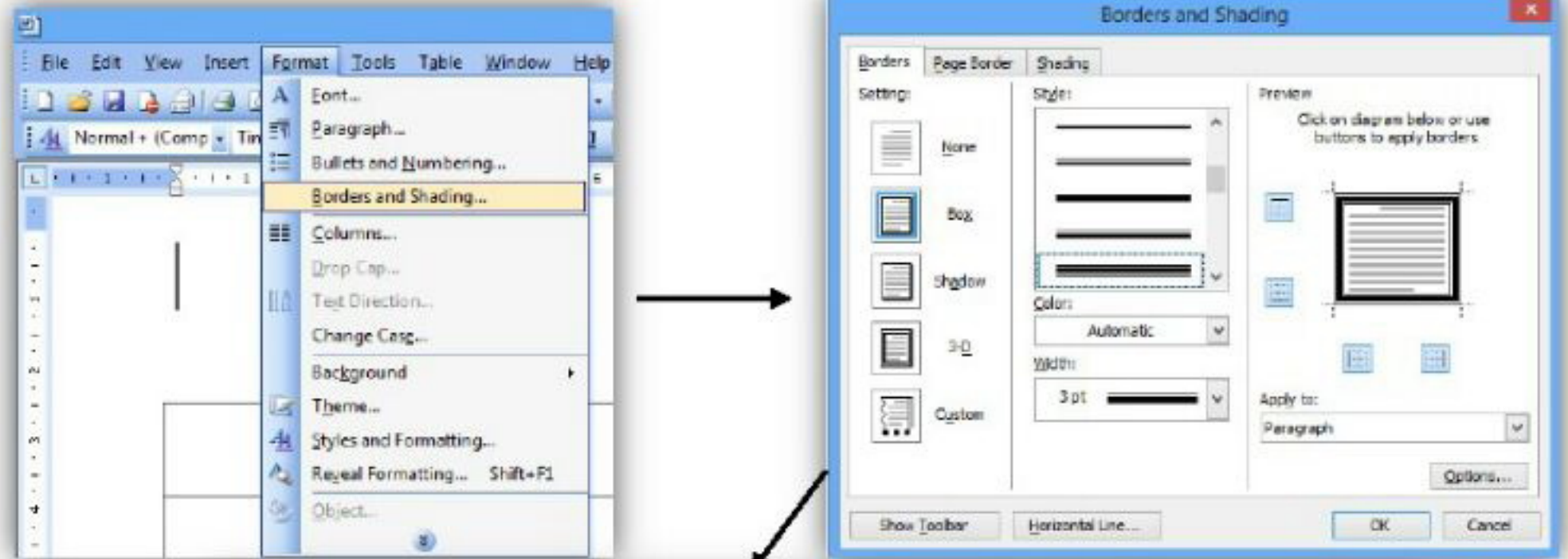



# MC Q-42

MS Word-2003માં Documentમાં default Left Margin કેટલું હોય છે?

[A] 1"

[B] 1.25"

[C] 1.5"

[D] 2"

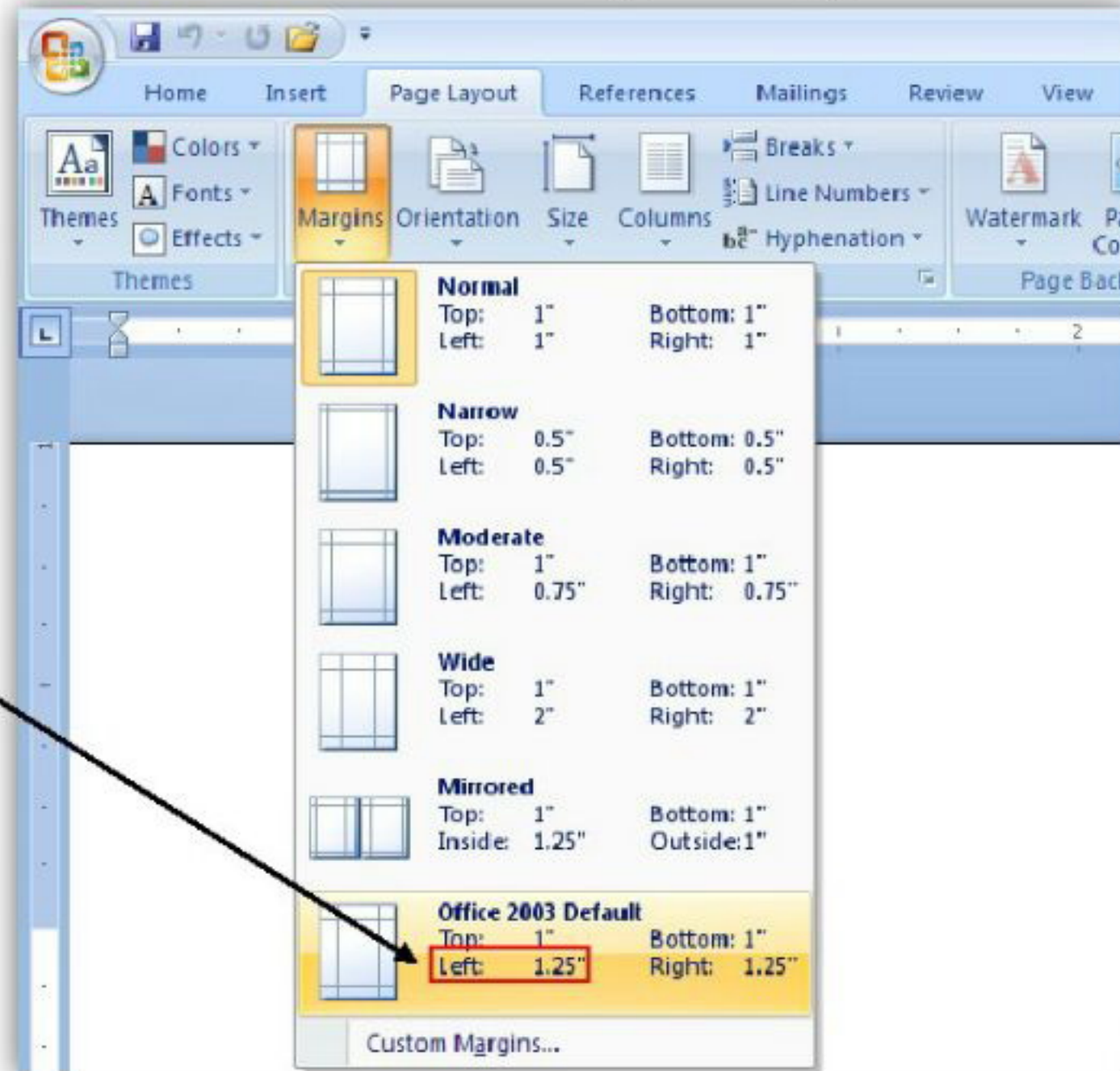



# MCQ-48

MS Word માં Thesaurus Toolsનો ઉપયોગ...

[A] Spelling suggestions

[B] Grammar options

[C] Synonyms and Antonyms words

સમાનાર્થક શબ્દ(પર્યાય) અને વિરોધી (અર્થવાળો) શબ્દ, વિપર્યાય.

[D] ઉપરના બધા



# MC Q-45

નીચેનામાંથી કયું Font Style નથી?

[A] **Bold**

[B] **Italics**

[C] **Regular**

[D] **Superscript**

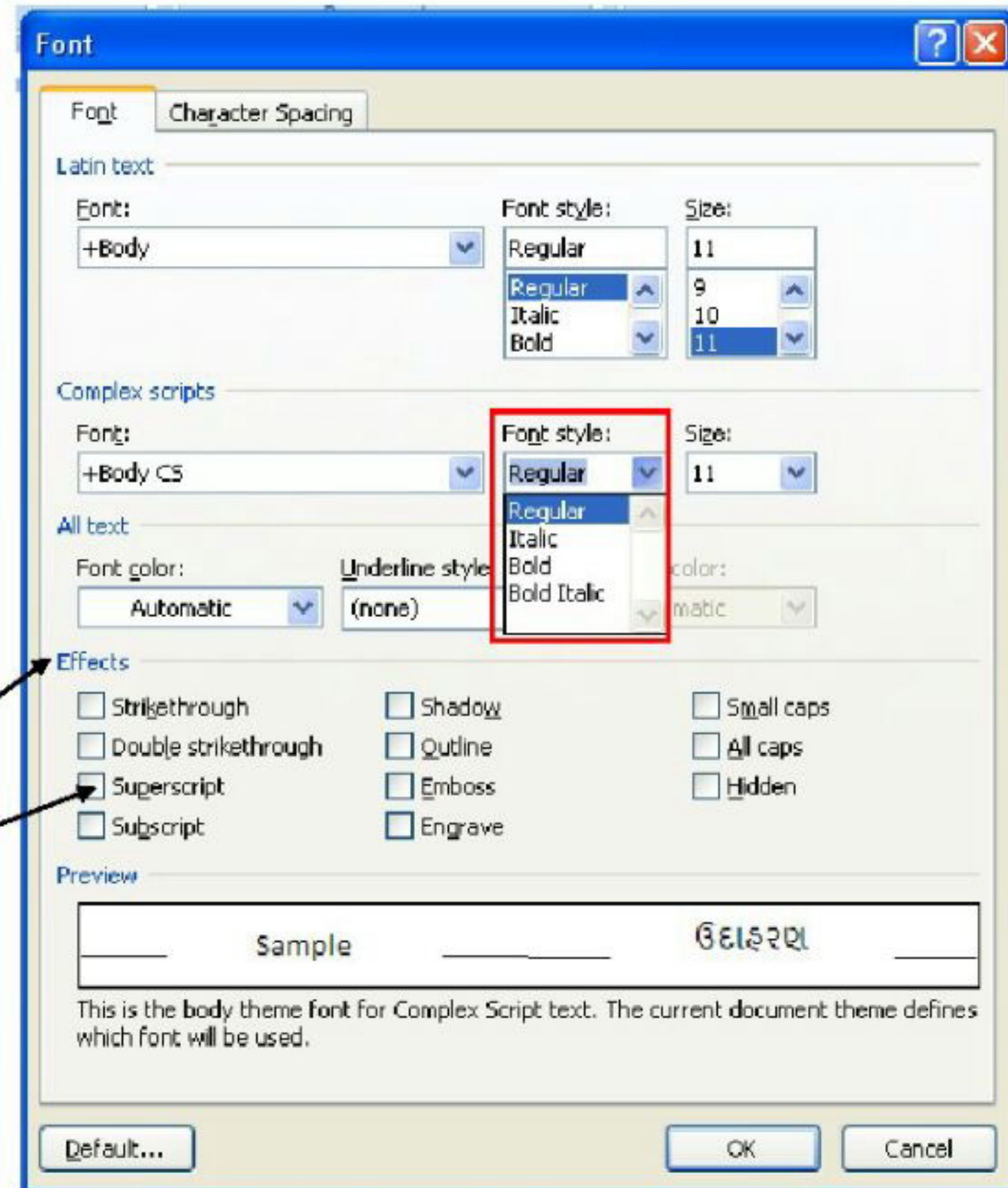



# MC Q-36

કય file MS Wordમાં start થશે?



- [A] Word.exe
- [B] Msword.exe
- [C] Word2003.exe
- [D] Winword.exe

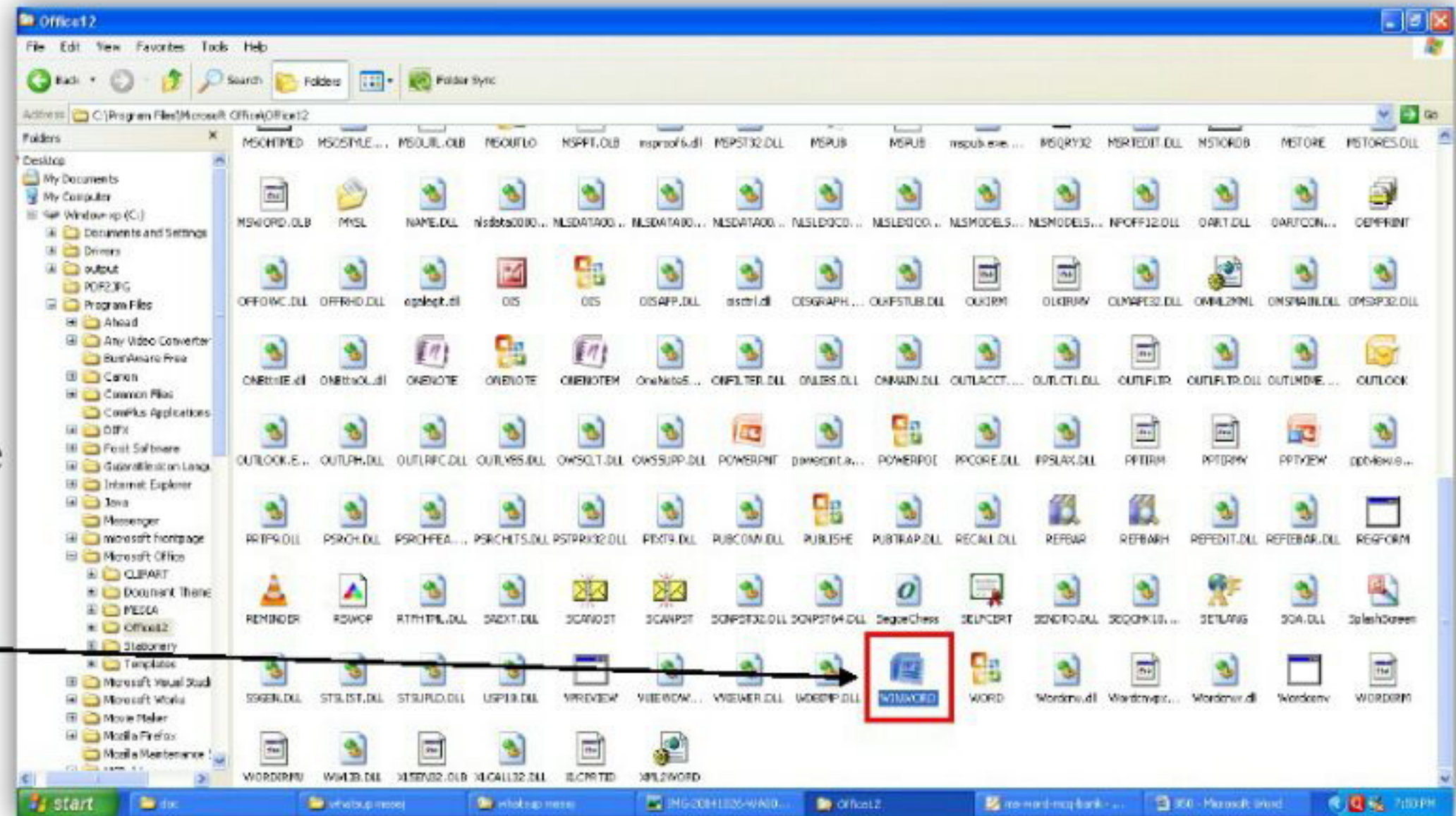



# MC Q-19

Word Processorમાં Graphics માટે કયા optionનો ઉપયોગ કરશો?

[A] Peripheral

[B] Clip art

[C] Highlight

[D] Execute

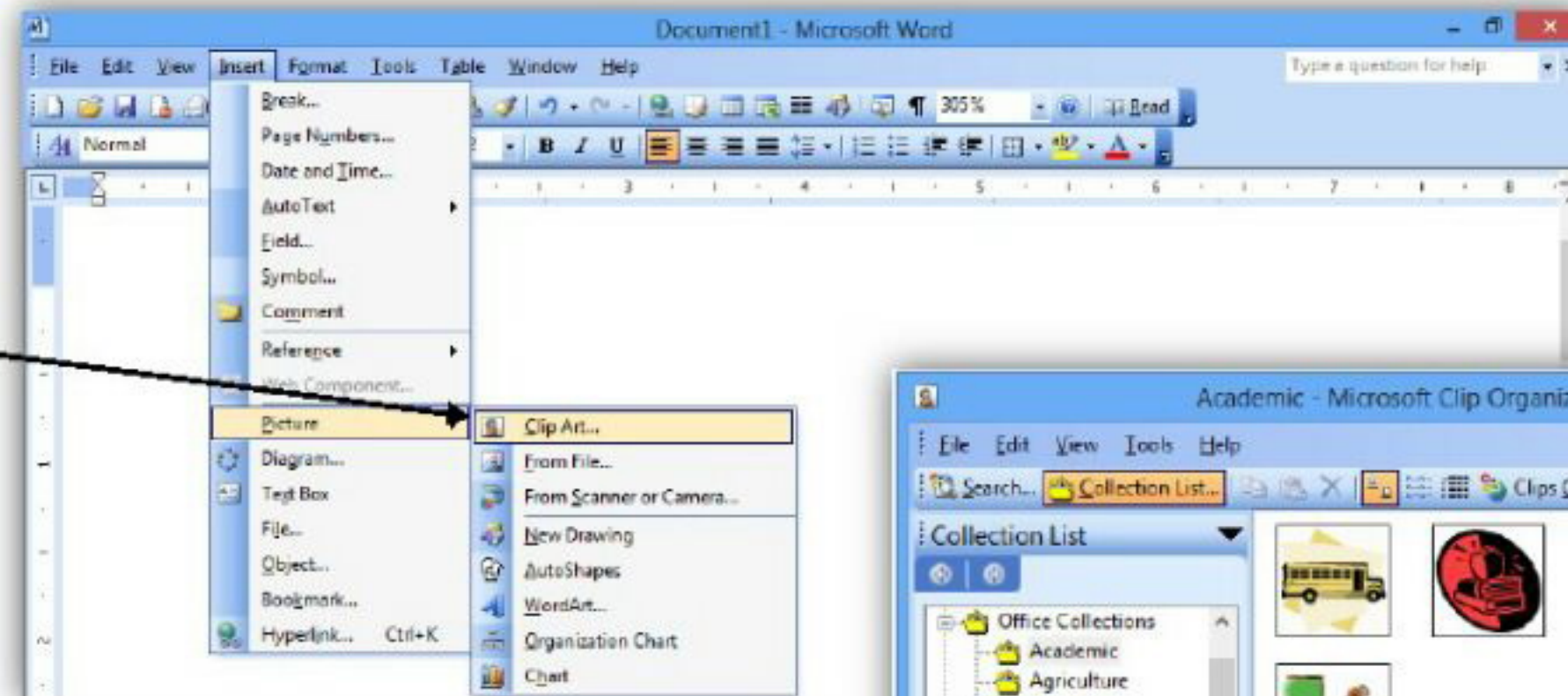



# MCQ-39

કયા પ્રકારના Viewમાં Documentમાં  
આપેલ Background color કે effectsને  
જોઈ શકાતી નથી?

[A] Reading View

[B] Print Layout View

[C] Web Layout View

[D] Print Preview

નોંધ : આ પ્રશ્નનો અન્ય જવાબ **Normal View** પણ છે.

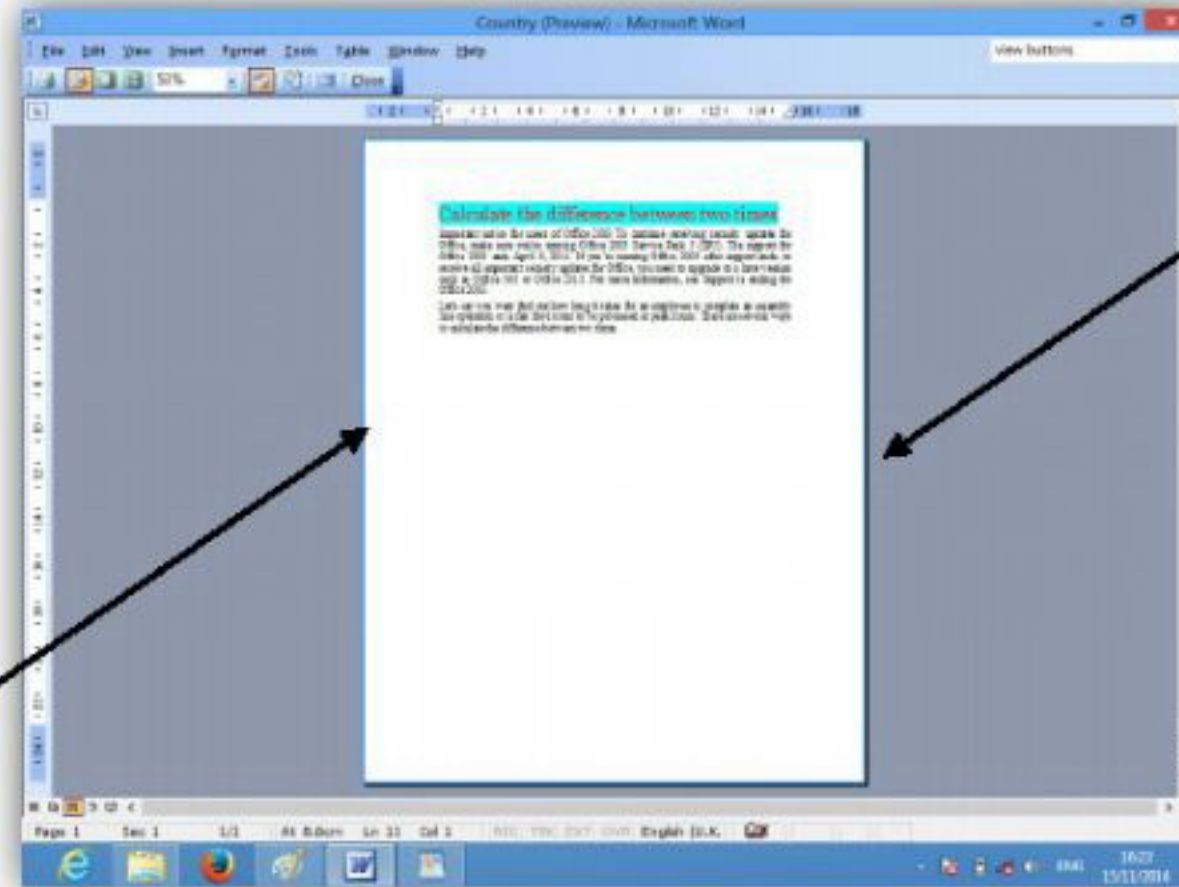
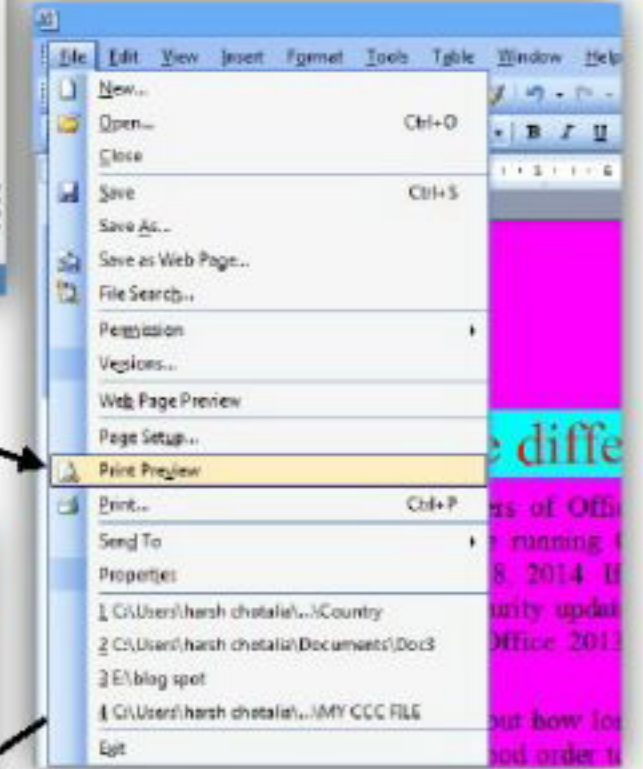

# MC Q-46

Selection modeને disable કરવા માટે કયું key press કરશો?

- [A] Press Del to disable
- [B] Press F8 again to disable
- [C] Press Esc to disable
- [D] Press Enter to disable





# MCQ-44

Documentનો type face change કરવા માટે તમે કયું Menu પસંદ કરશો?

[A] Edit

[B] View

[C] Format

[D] Tools

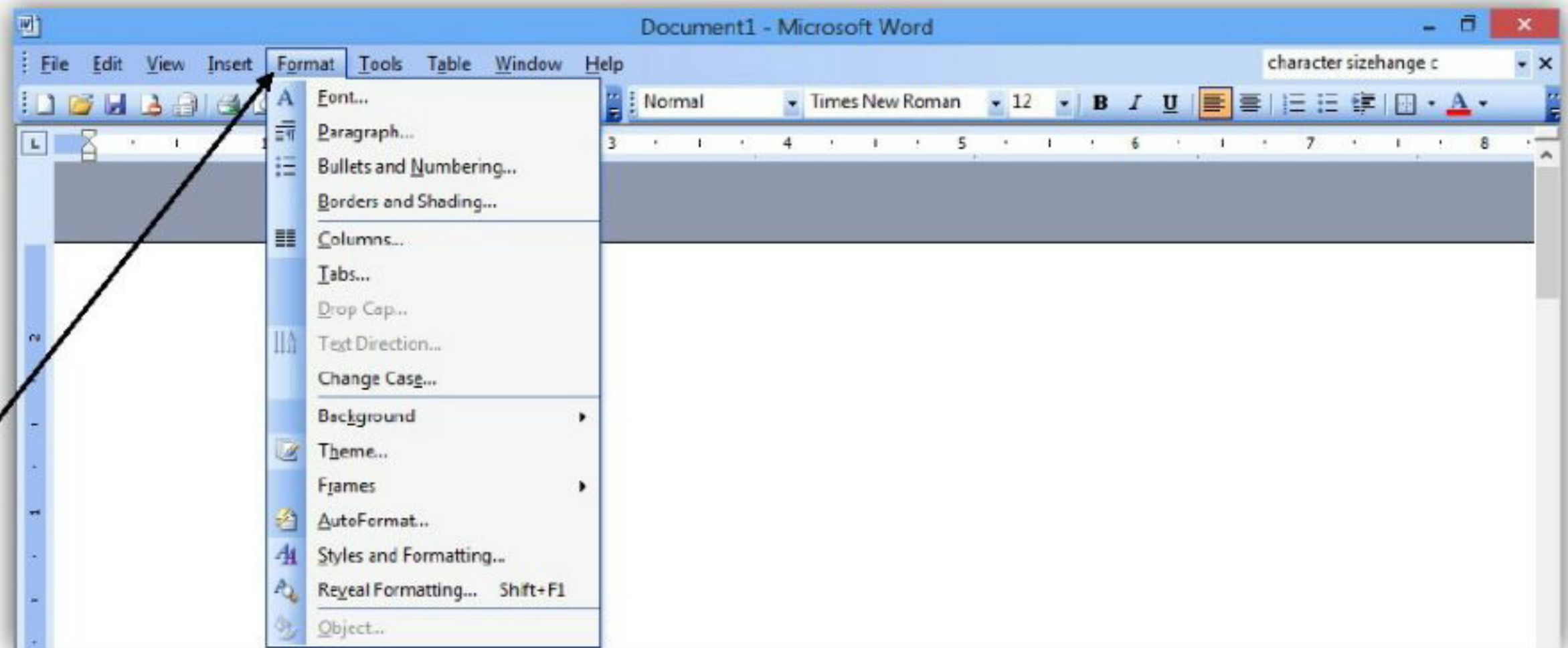

# MC Q-47

Word processorsમાં graphics solution કોણ કરે છે?

[A] Clipart

[B] Word art

[C] Drop cap

[D] ઉપરમાંથી એકપણ નહીં.

**ClipArt :**

જેમાં "Clipart" Option ની મદદથી Picture ને document માં Insert કરી શકાય છે.



**STEP 1** Insert → Picture → Clipart પર ક્લિક કરતાં નીચે મુજબનું dialog box જોવા મળશે.

**STEP 2** Search for માં વિષય લખી  પર ક્લિક કરતાં તે વિષય ને લગતી clips બતાવે છે.

**STEP 3** તેમાંથી જે clip જોઈતી હોય તે select કરી Insert પર click કરતાં તે clip document માં જોઈ શકાય છે.



# Q-43

પોર્ટ્રેટ(portrait) અને લેન્ડસ્કેપ(landscape)એ શું છે?

[A] Line Numbers

[B] Margins

[C] Page Size

[D] Page Orientation

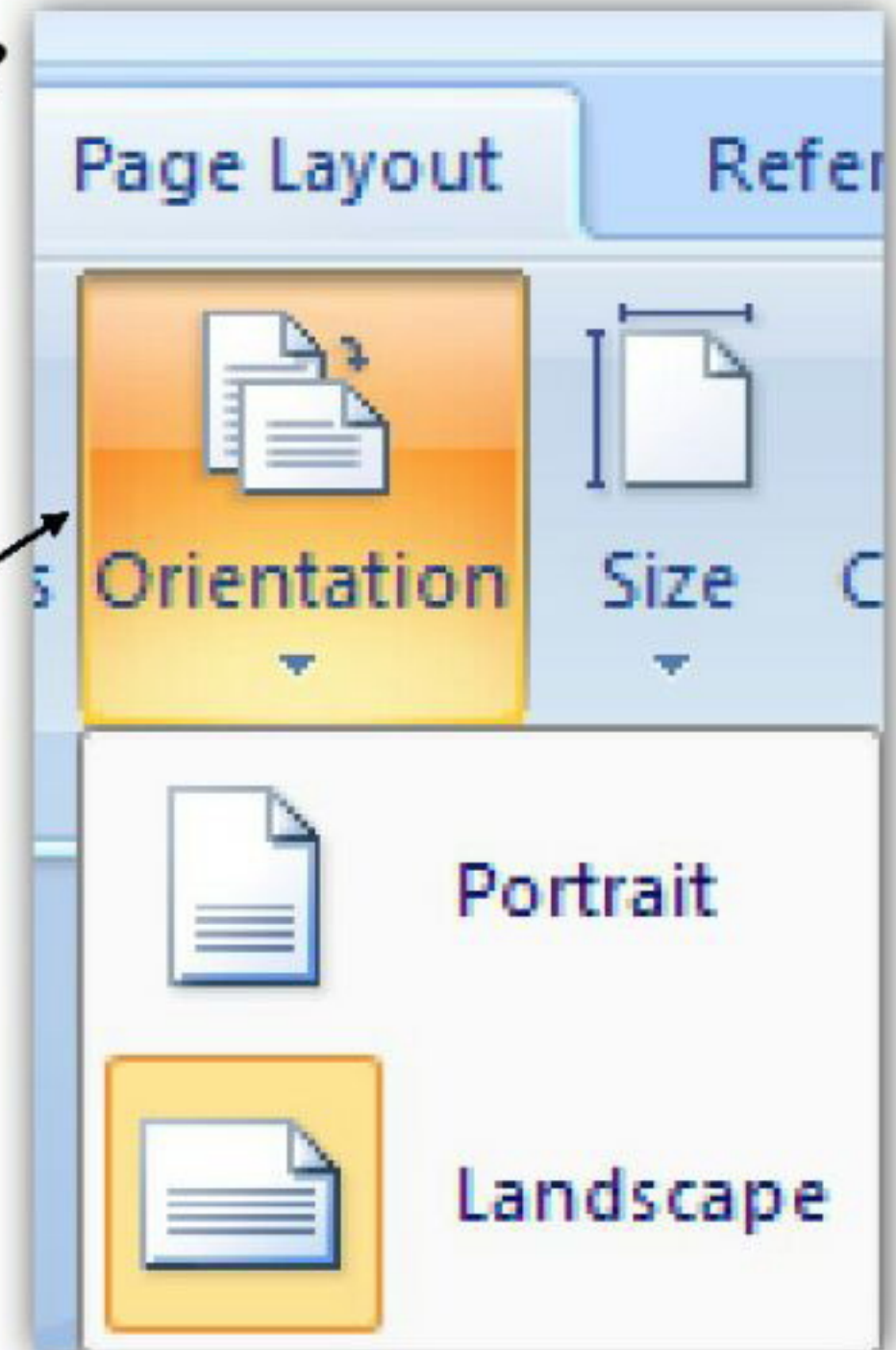

# MC Q-50

Insert Table Auto fit માં નીચેનામાંથી કયું Option હોતું નથી?

- [A] Fixed column Width
- [B] AutoFit to Contents
- [C] AutoFit to Column
- [D] AutoFit to Window

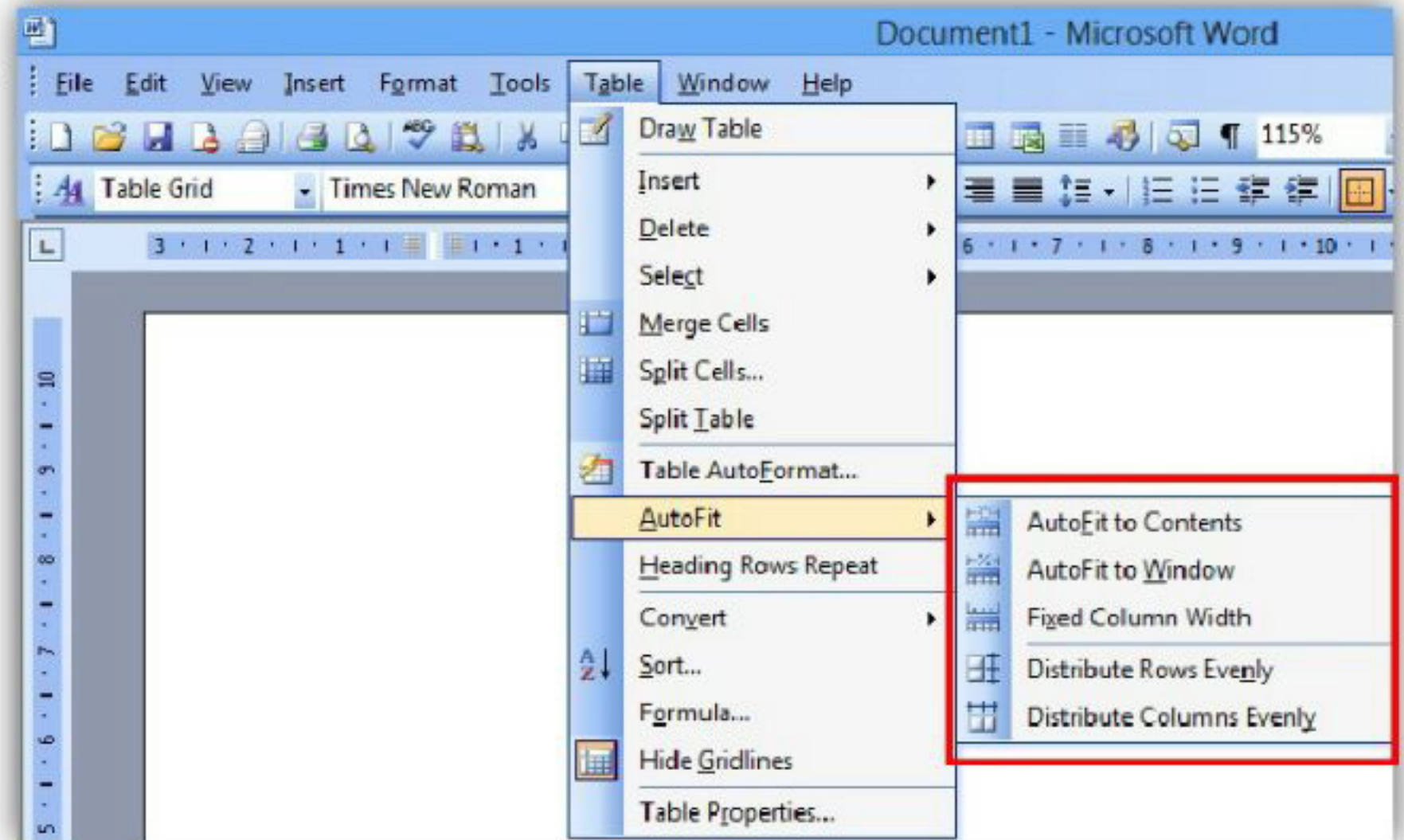



# MC Q-51

કયા મેનુથી Header and Footer, Insert કરીશો?

[A] Format menu

[B] View menu

[C] Tools menu

[D] Insert menu

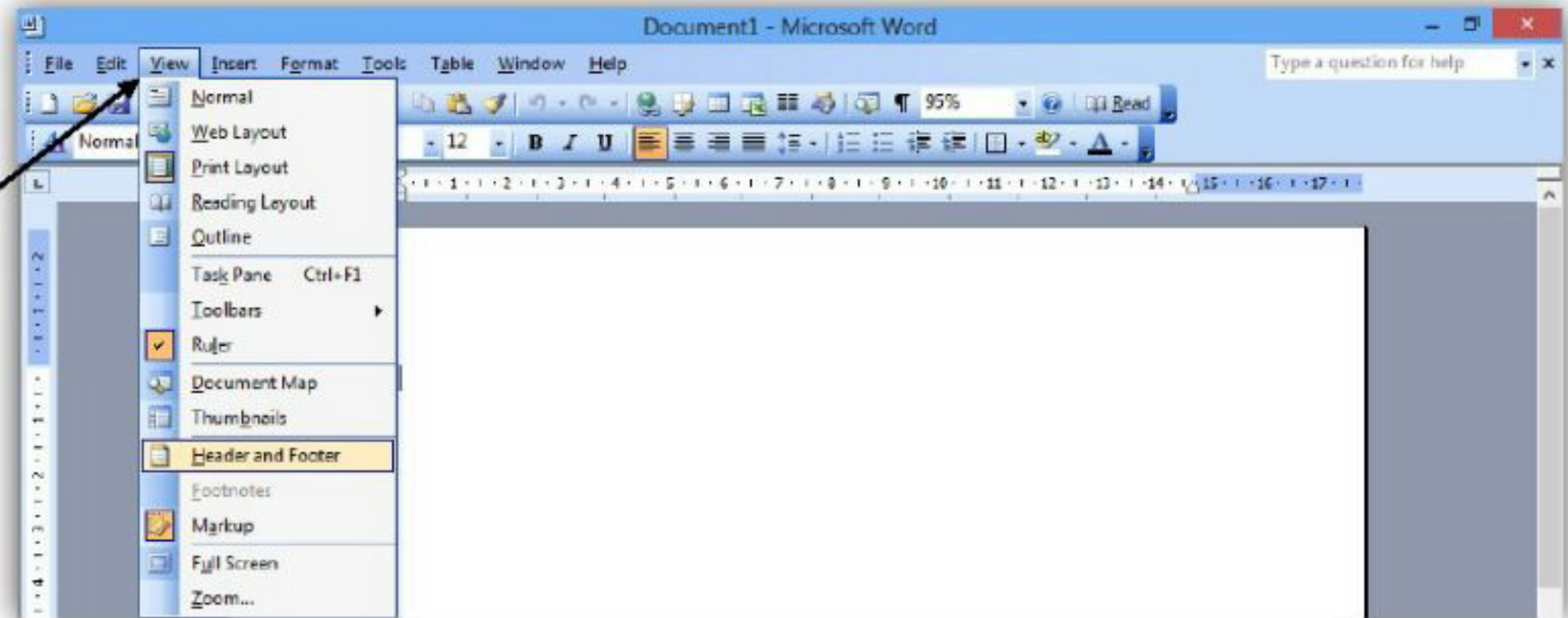

# MCQ-49

જ્યારે તમે click કરો : **Insert>>Picture>>Clipart** ત્યારે શું થાય છે?

[A] Clipartમાનું picture documentમાં Insert થાય છે.

[B] પસંદ કરેલ clipart documentમાં Insert થાય છે.

[C] **Clipart taskbar open થાય છે.**

[D] ઉપરમાંથી એકપણ નહીં.

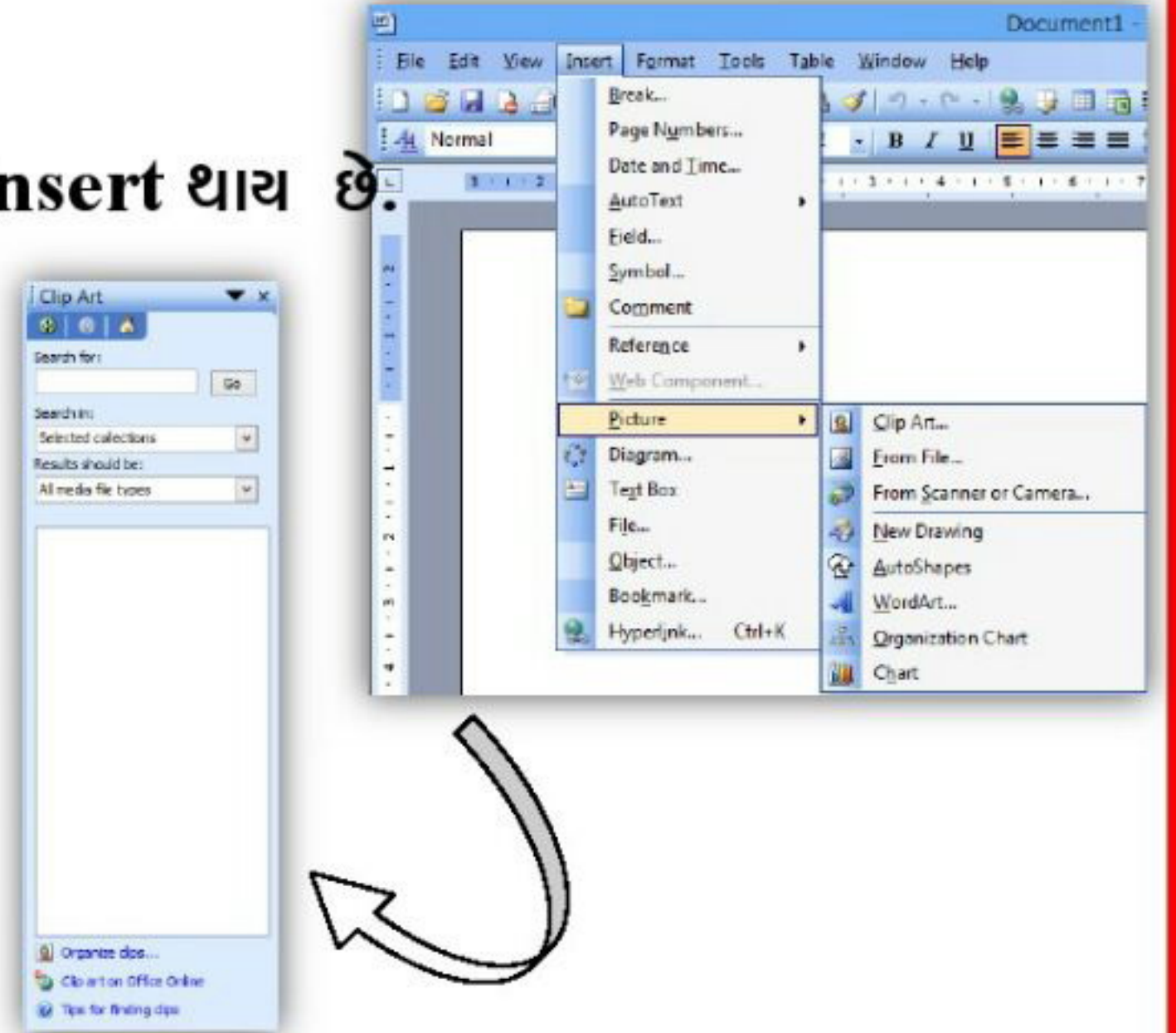



# MC Q-55

MS Word-2003 documentમાં default કયાં font હોય છે?

[A] **Times New Roman**

[B] **Arial**

[C] **Algerian**

[D] ઉપરમાંથી એકપણ નહીં.

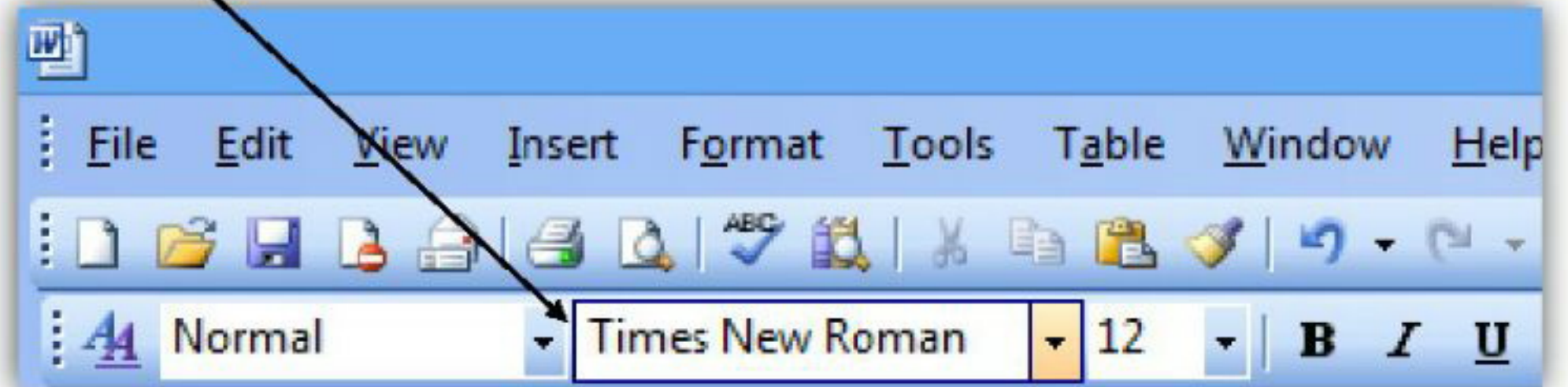

# MCQ-52

ખાસ કરીને mathematical(ગાણિતીક) Symbol, જેમ કે degree sign,  $\geq$ ,  $\neq$ , Greek Letter માટે નીચેનામાંથી કયા Font પસંદ કરશો?

[A] **Symbol**

[B] **Wingdings**

[C] **Webdings**

[D] ઉપરમાંથી એકપણ નહીં.

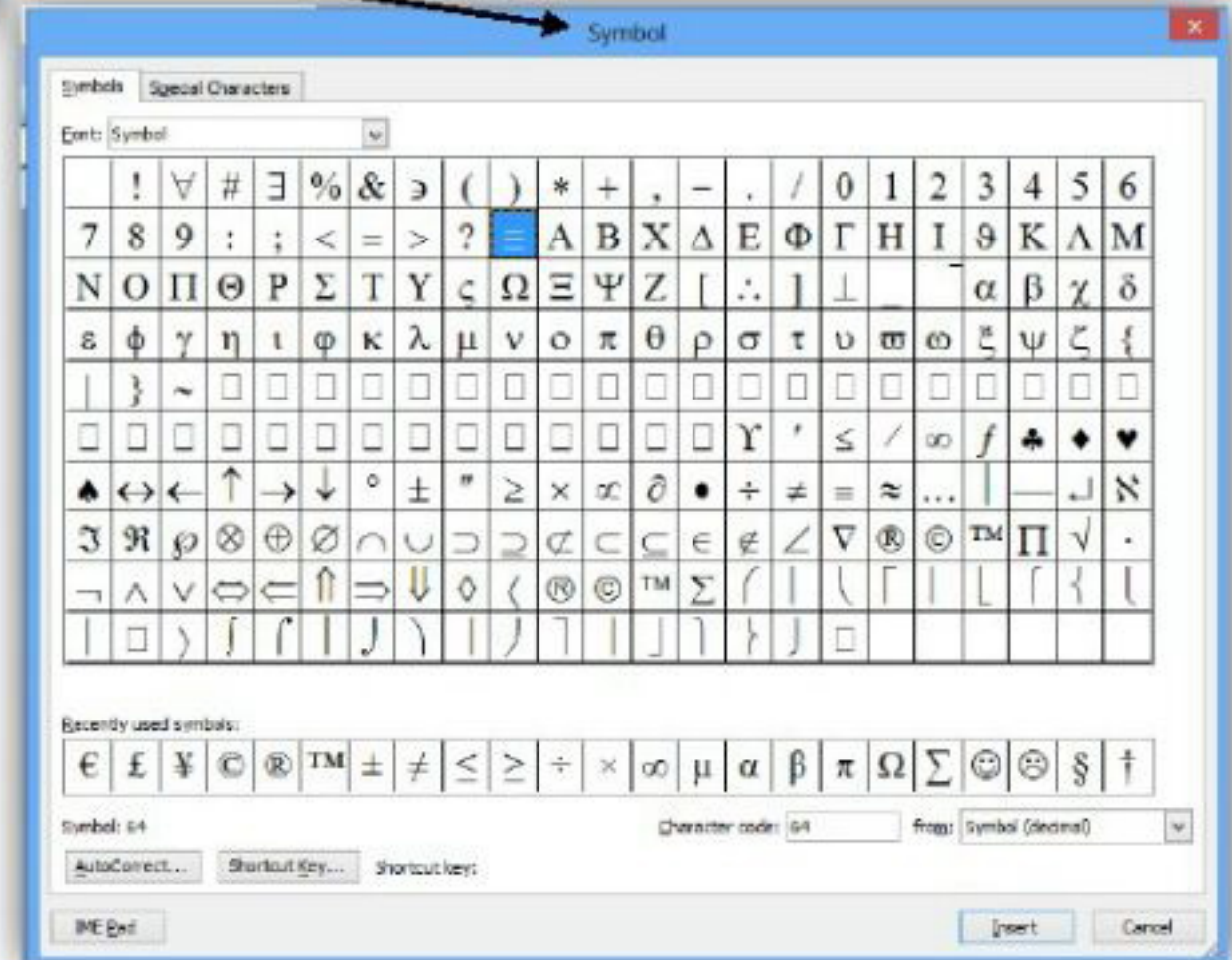
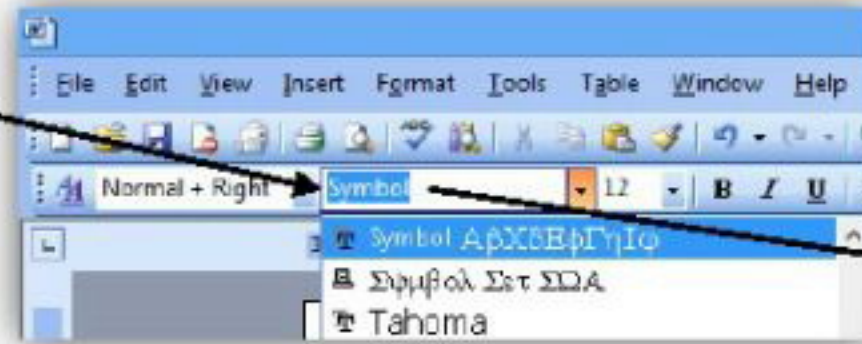



# MC Q-18

MS Wordમાં Short cut key Ctrl + W press કરવાથી..

- [A] Print માટેનું dialog box OPEN થશે.
- [B] Current web page Update થશે.
- [C] Current window CLOSE થશે.
- [D] ઉપરમાંથી એકપણ નહીં.

# MCQ-53

Macro creatingમાં second step કયું છે?

- [A] Using your mouse or keyboard, perform the task you want to automate.
- [B] Give the Macro name
- [C] Assign a keyboard shortcut to the Macro
- [D] Start recording

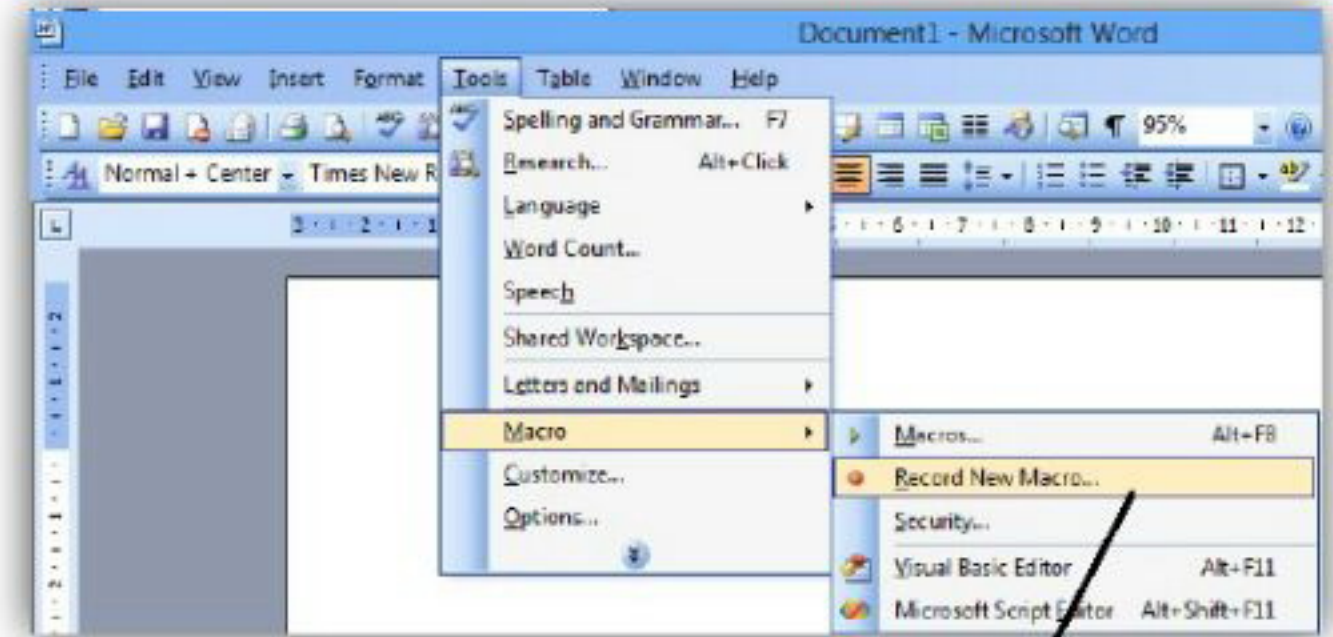



# MCQ-54

New word documentમાં Normal templateમાં default Font Size કેટલી હોય છે?

[A] 9 pt

[B] 12 pt

[C] 14 pt

[D] ઉપરમાંથી એકપણ નહીં.

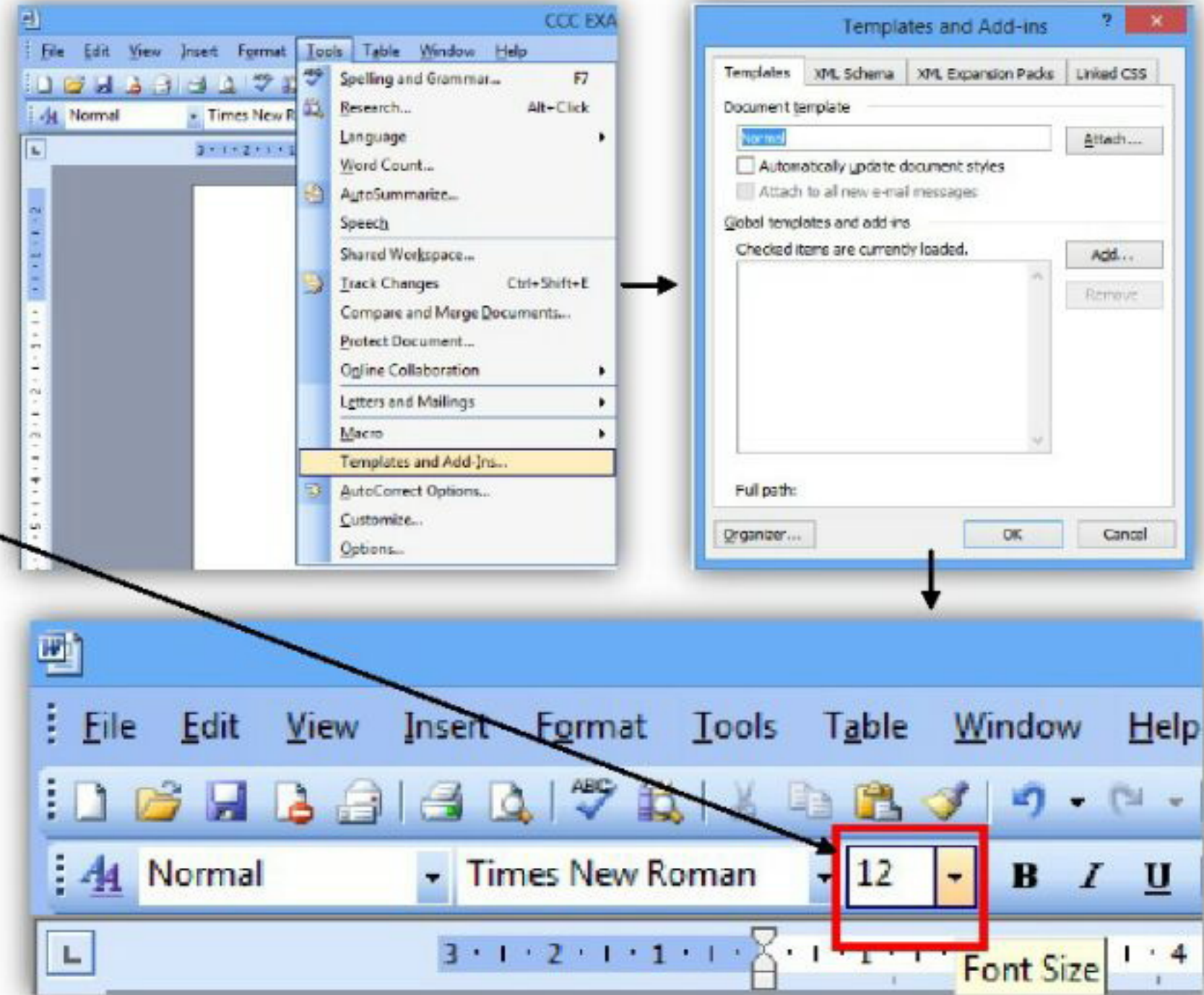

## MC Q-56

જો તમારે શબ્દ(word)ની નીચે **double underline** કરવી છે. તો તમે શું કરશો?

- [A] **Format Menu>>Font Option>>Font tab>>Underline style and select Double Underline**
- [b] **Format Menu>>Font Option>>Open Underline style and choose Double Underline**
- [C] **Formatting toolbarમાં double underline click કરીશ.**
- [D] **Select text>>Format>>Font and on Font tab open Underline style and choose Double Underline**



# MCQ-58

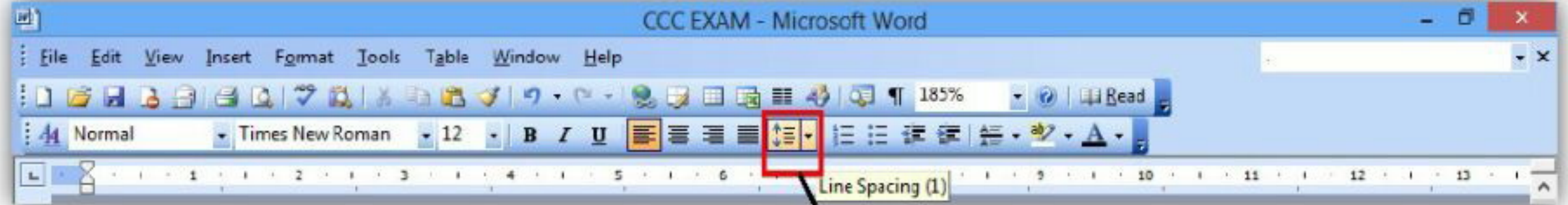

નીચેનામાંથી કયું Line Spacing invalid(અશક્ય) છે?

- [A] Multiple
- [B] Double
- [C] Triple
- [D] Single

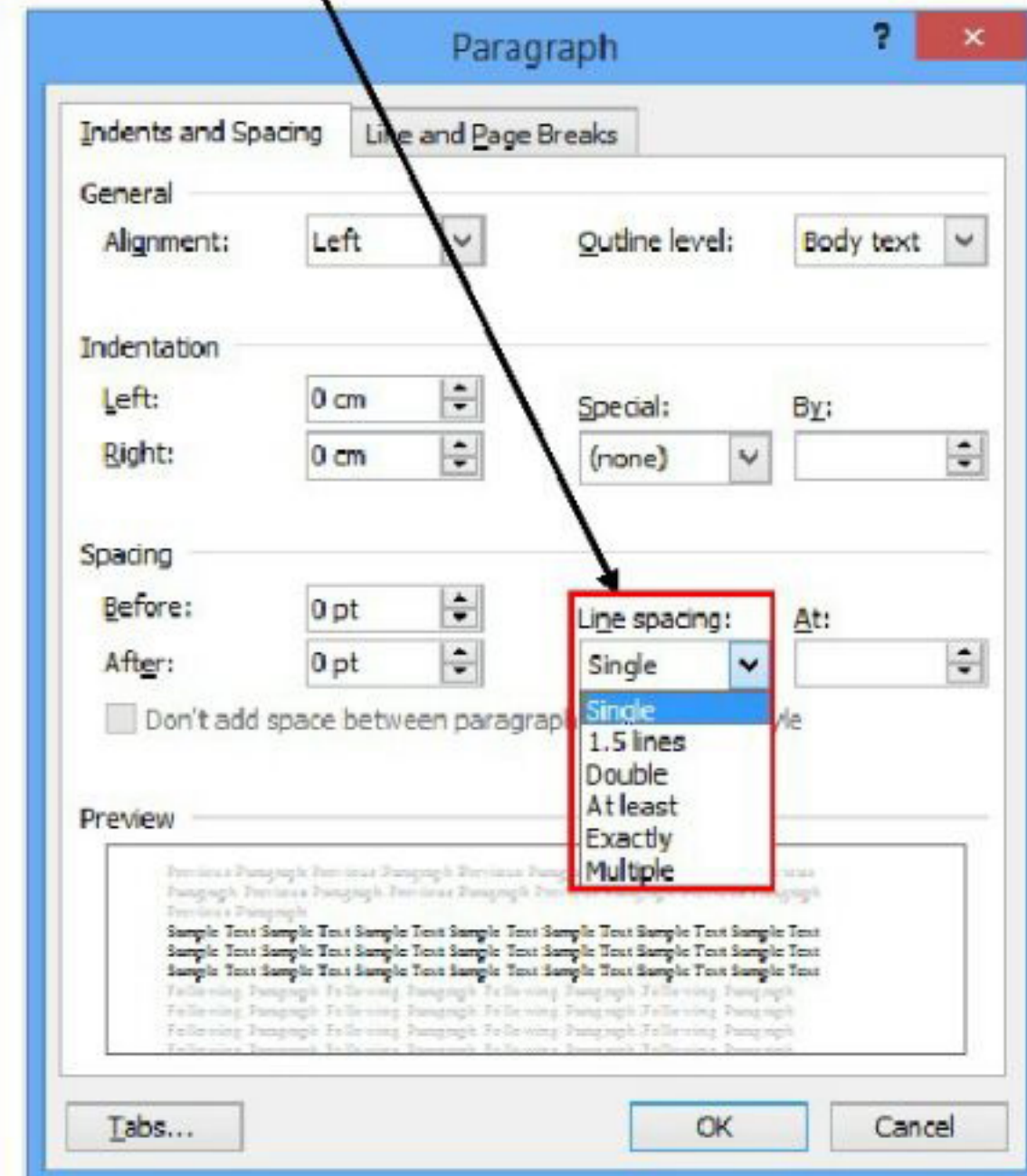



# MC Q-59

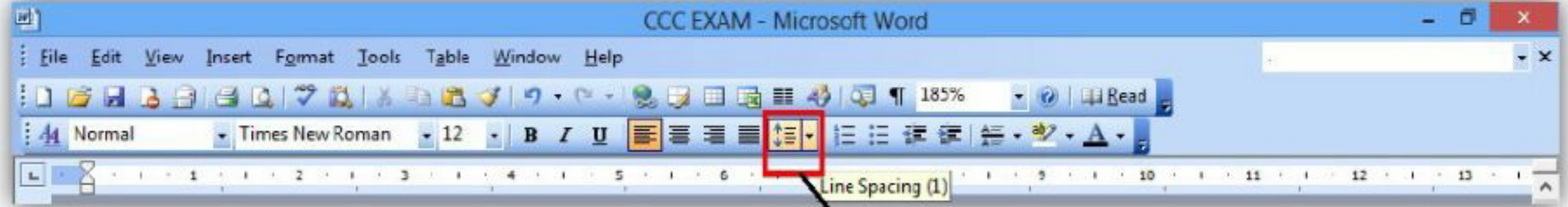

MS Wordમાં Line Spacing-Single, 1.5 lines, Double, Multipleમાં Minimum and Maximum કેટલી Line Space રાખી શકાય?

[A] 1 and 3

[B] 1 and 132

[C] 0 and 132

[D] 1 and 133

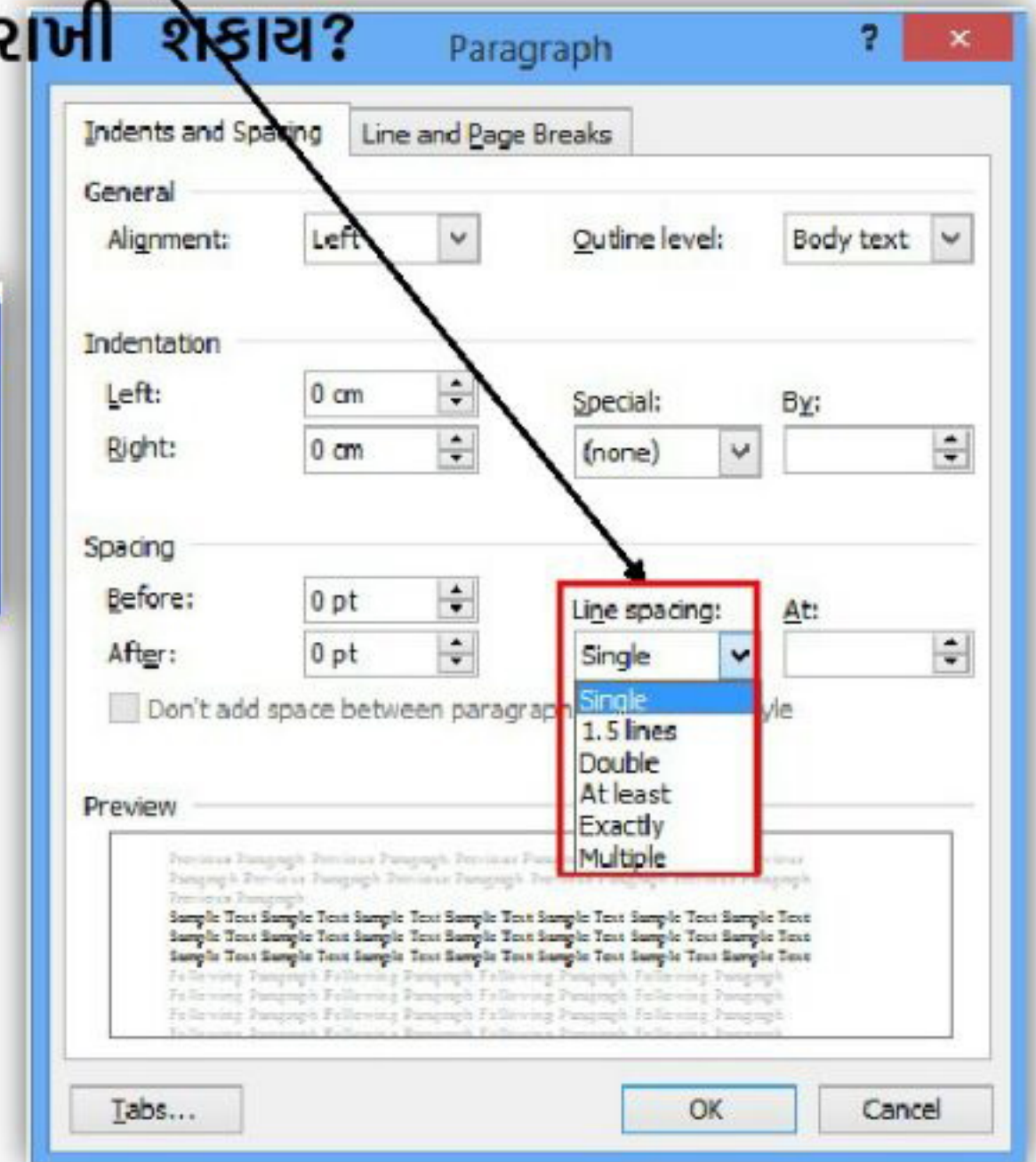
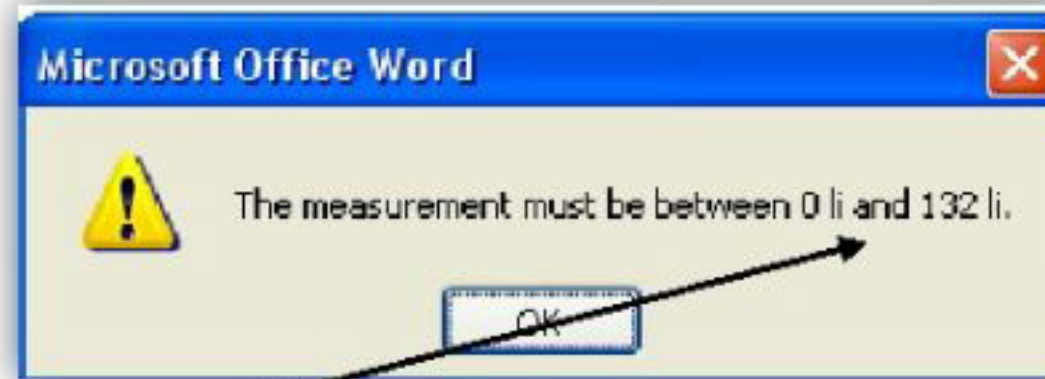



# MC Q-57

**Drop cap નો અર્થ (means)...**

[A] **Small Caps**

[B] **Title Case**

[C] **All Caps**

[D] **ઉપરમાંથી એકપણ નહીં.**

# MCQ-56

પ્રશ્ન : પકનો જવાબ

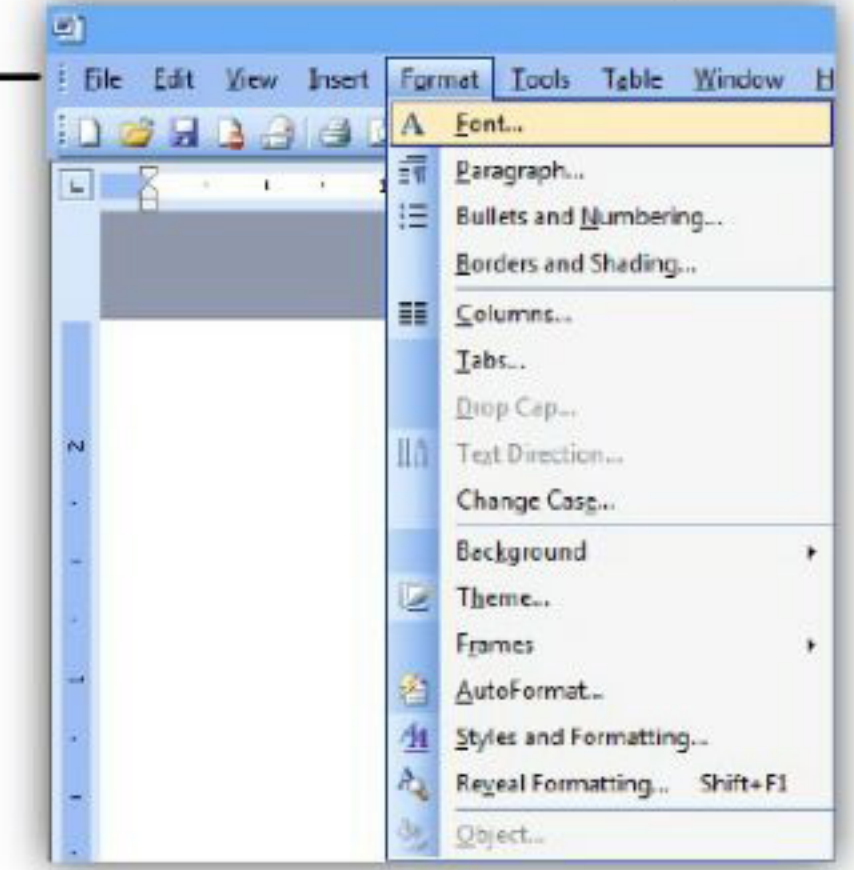
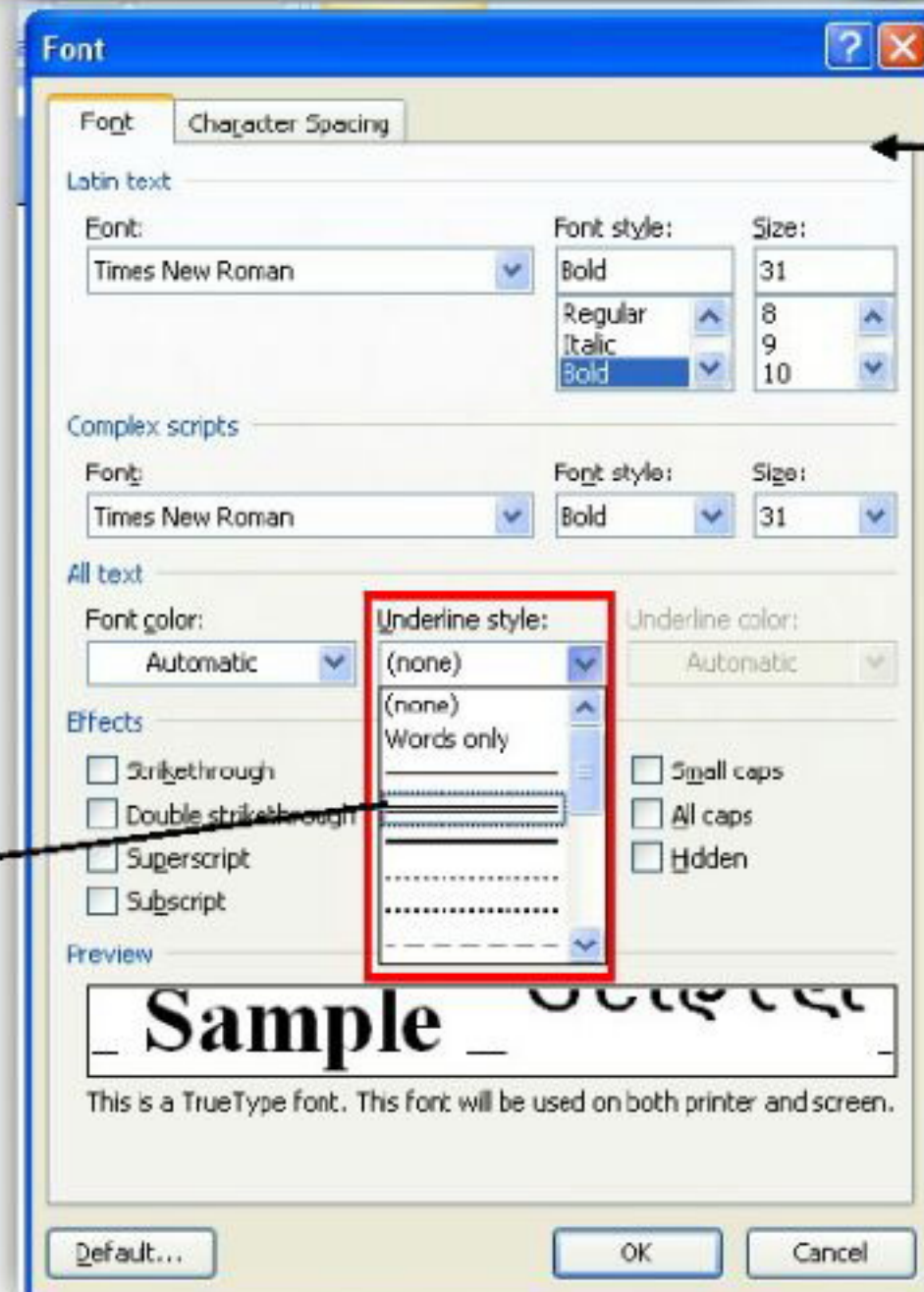
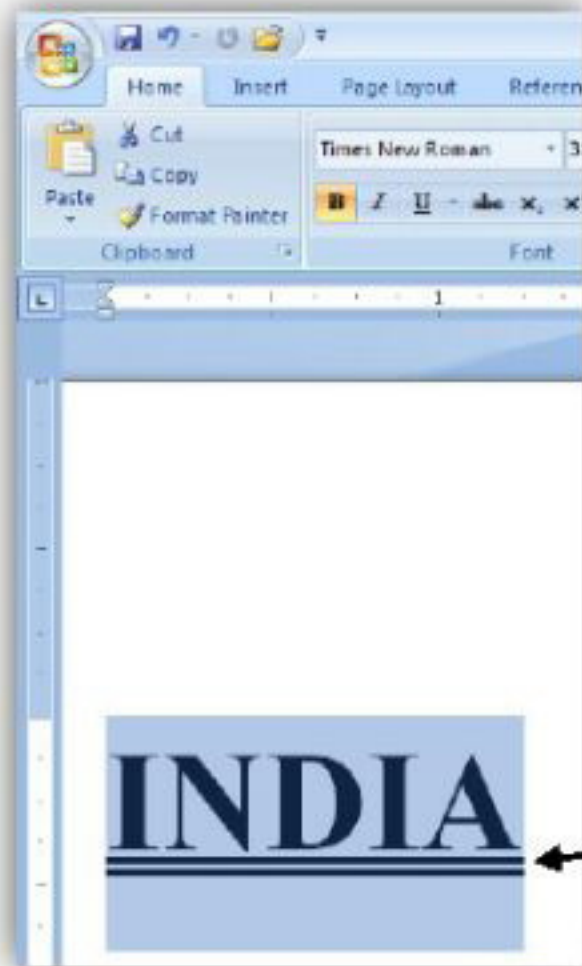
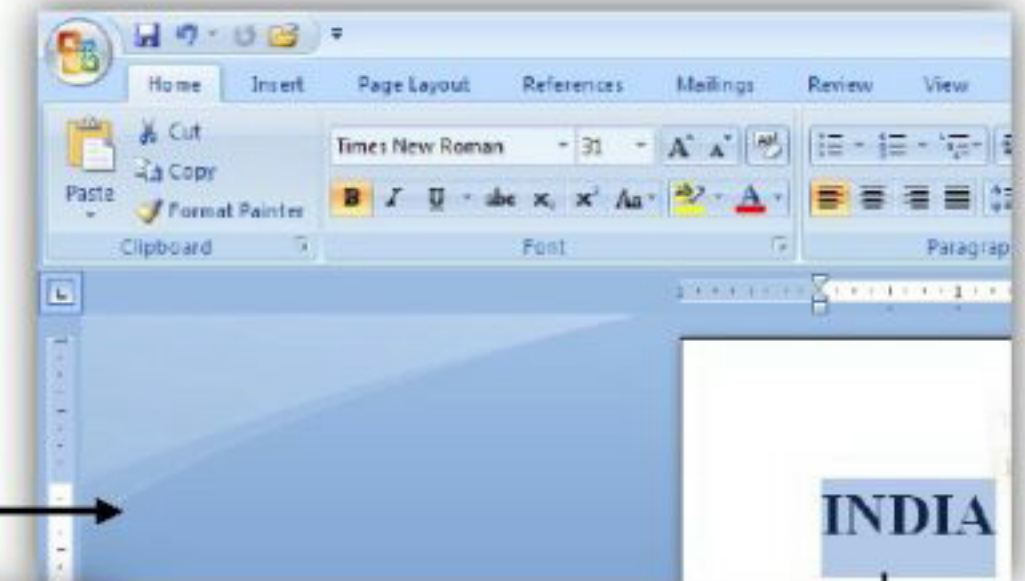

< this menu short cut key ctrl + d chhe.



# MC Q-61

કયાં Toolbarમાં Format Painter Tool હોય છે?

[A] Formatting Toolbar

[B] Picture Toolbar

[C] Drawing Toolbar

[D] Standard Toolbar

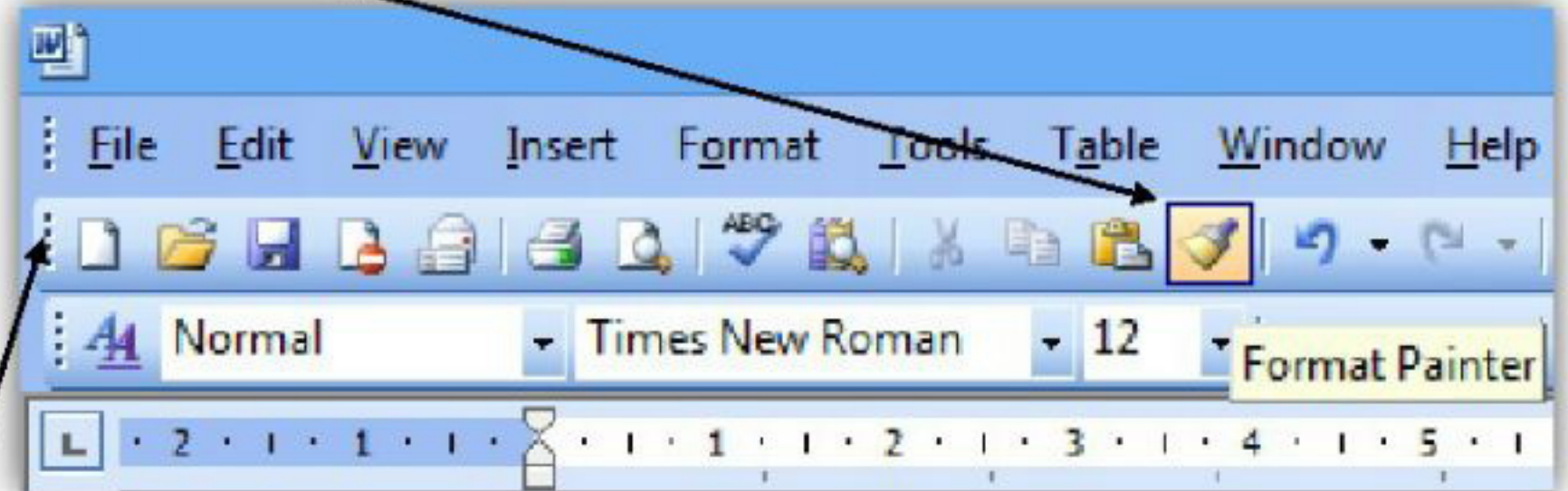

# MC Q-64

નીચેનામાંથી શાની મદદથી News paper Style Columns, create કરી શકાય?

[A] **Format >>Columns**

[B] **Table Insert Table**

[C] **Format Tabs**

[D] **Insert Text box**

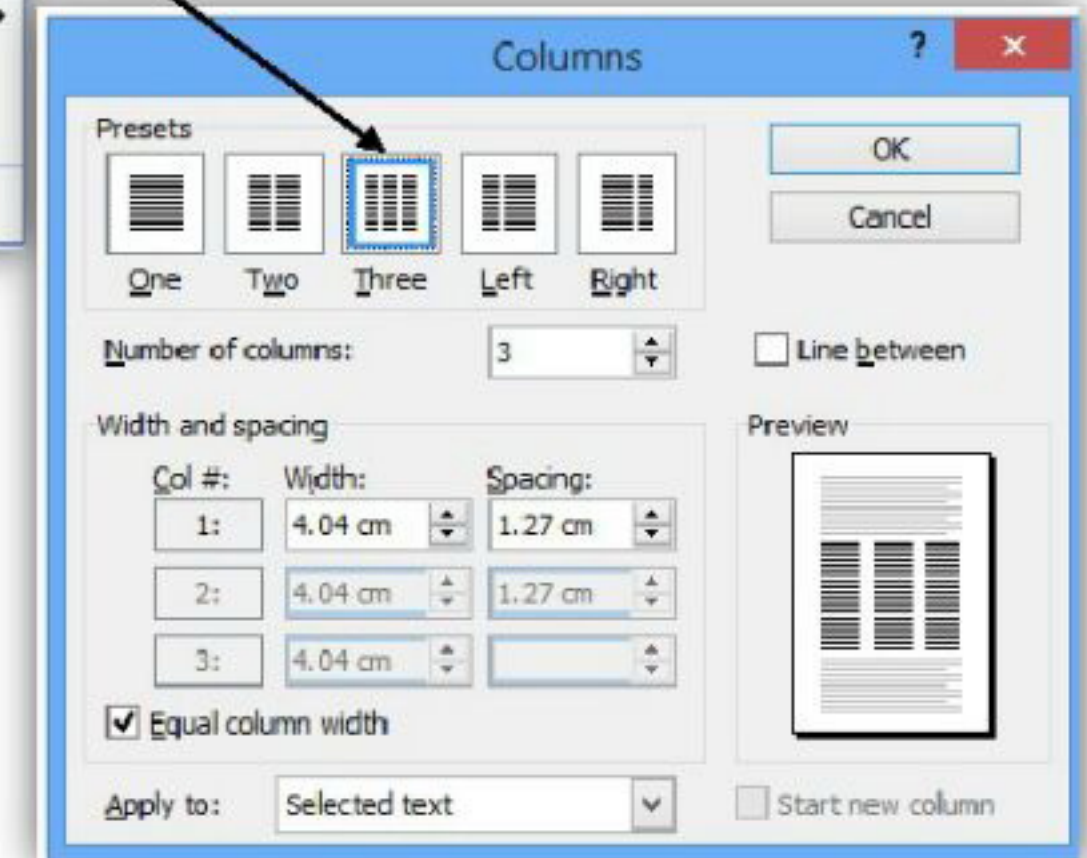
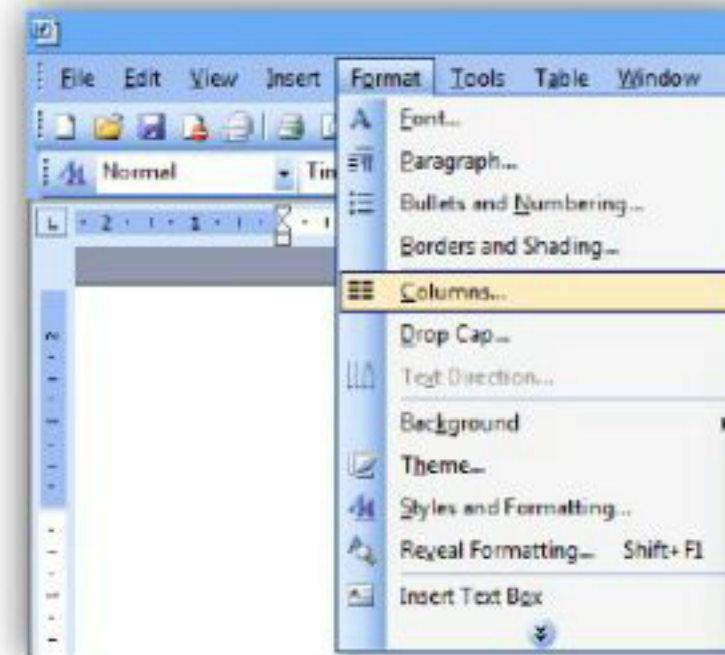



# MC Q-62

નીચેનામાંથી કયું Option, Insert>>Pictureમાં જ આવે?

- [A] Chart
- [B] Graph
- [C] Clipart
- [D] Word art

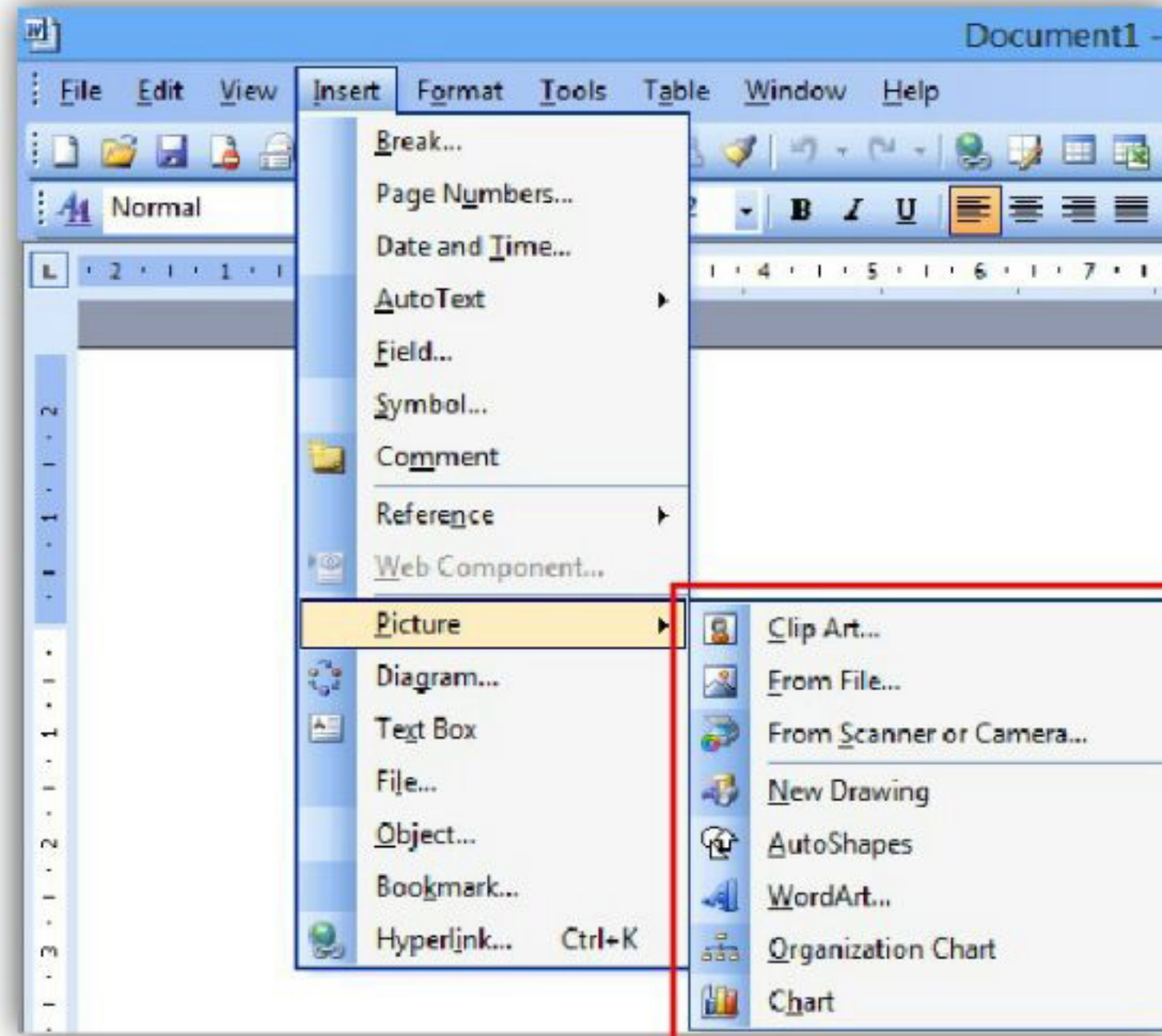

# MC Q-17

MS Wordમાં ctrl + B key press કરવાથી શું થાય?

[A] Select કરેલ Textને મોટા કરે છે.

[B] Documentમાં Line Break થાય છે.

[C] Select કરેલ Textને Bold કરે છે.

[D] Select કરેલ Textને Italic કરે છે.

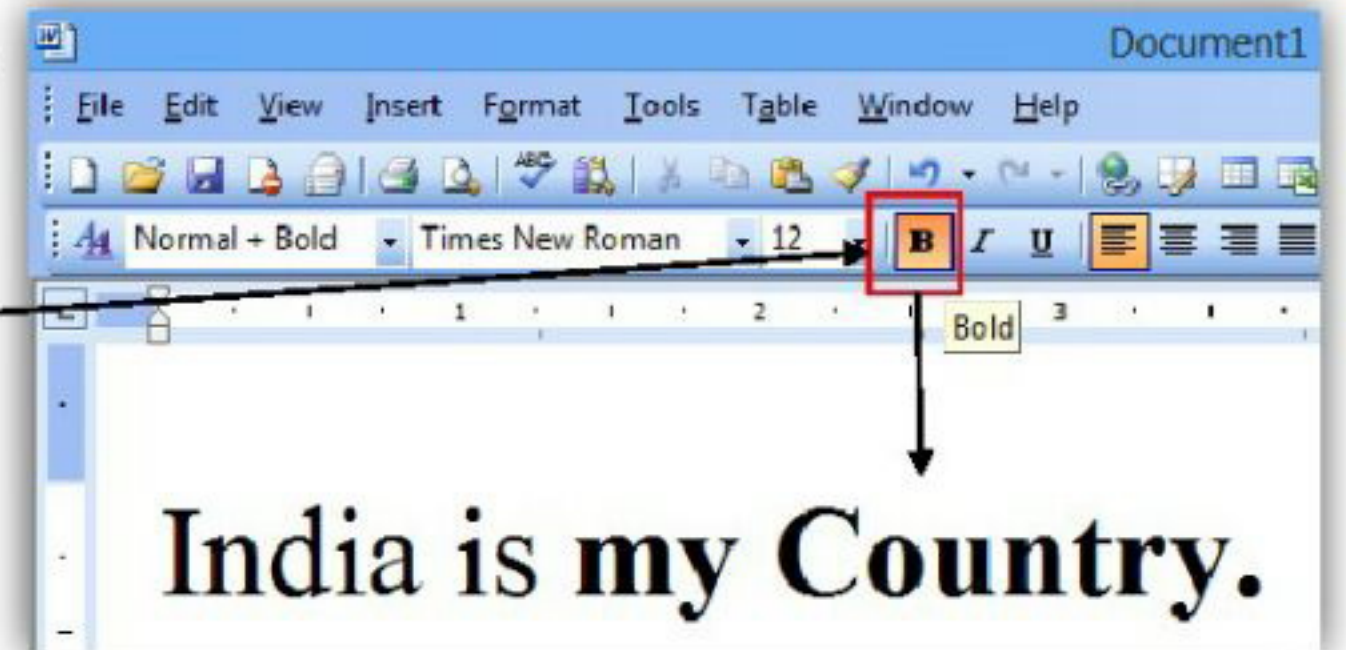



# MC Q-60

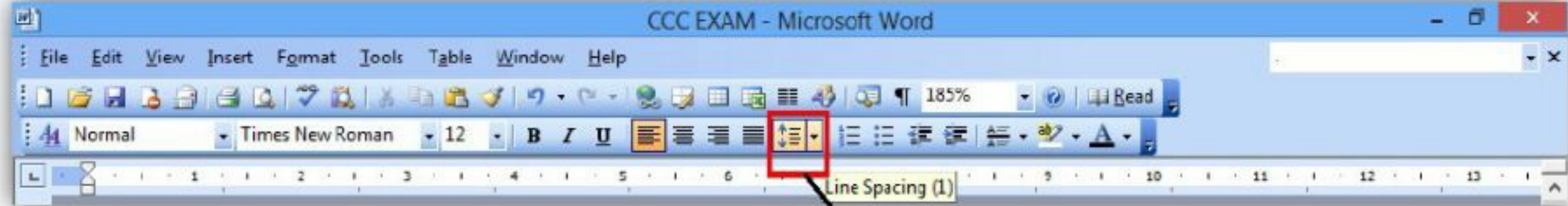

MS Wordમાં Line Spacing-At least, Exactlyમાં Minimum and Maximum કેટલી Line Space રાખી શકાય?

- [A] 1 and 132
- [B] 0 and 133
- [C] 1 and 1600
- [D] 0 and 1584

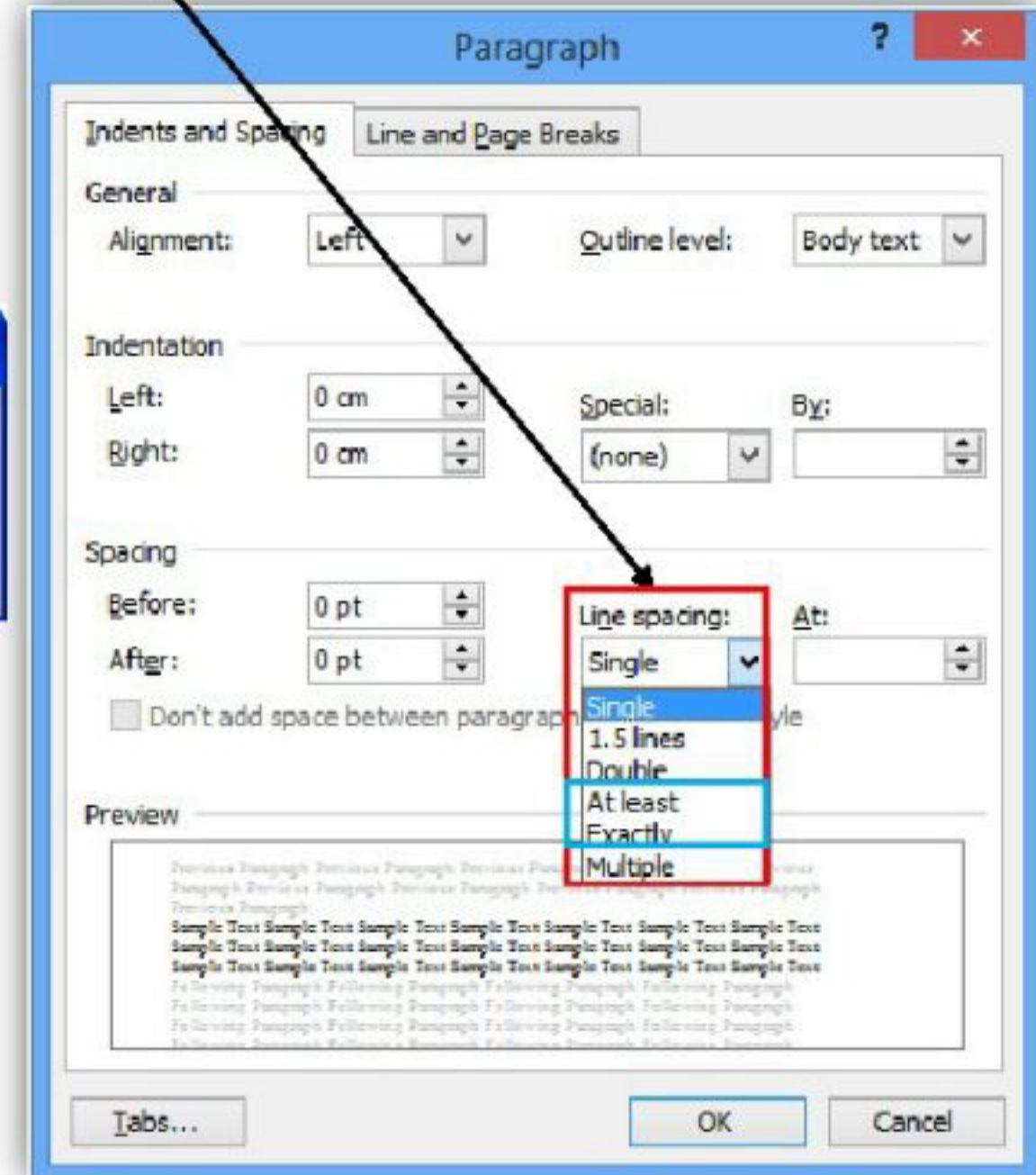
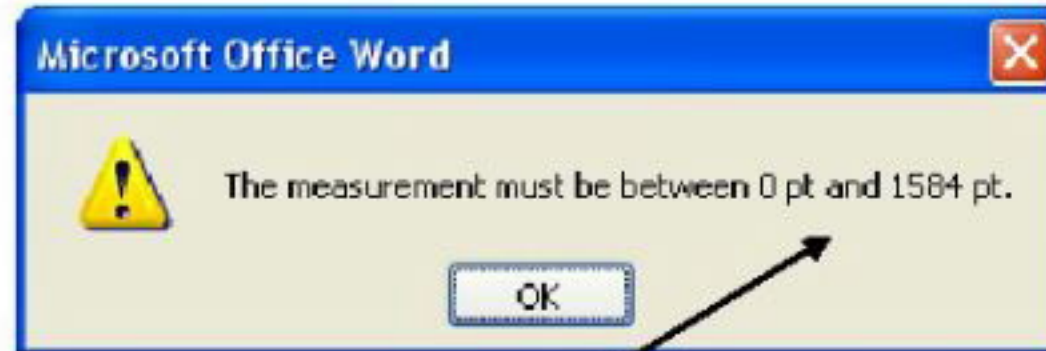



# MCQ-67

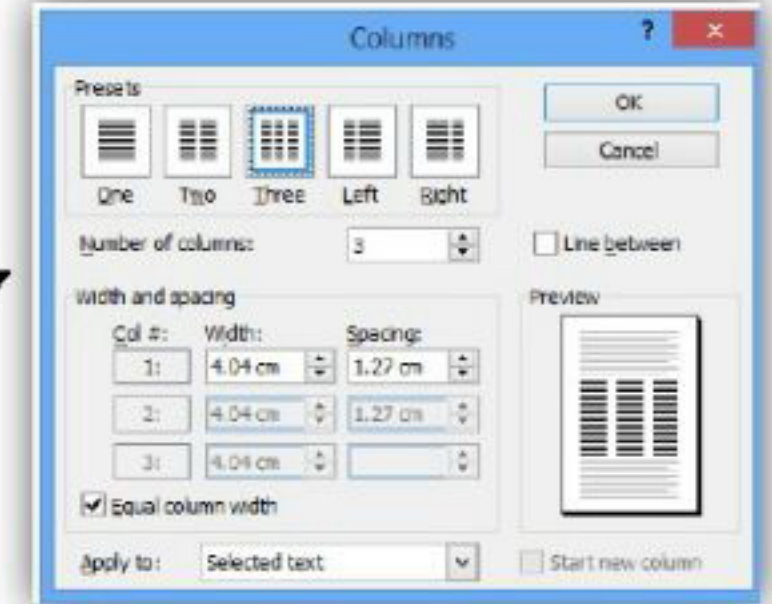

Columns Dialog boxને quickly(ઝડપ)થી open કરવા...

[A] Ruler areaની વચ્ચેના ભાગમાં Double Click કરવું.

[B] Right marginની rulerમાં Double Click કરવું.

[C] A, B

[D] ઉપરમાંથી એકપણ નહીં.

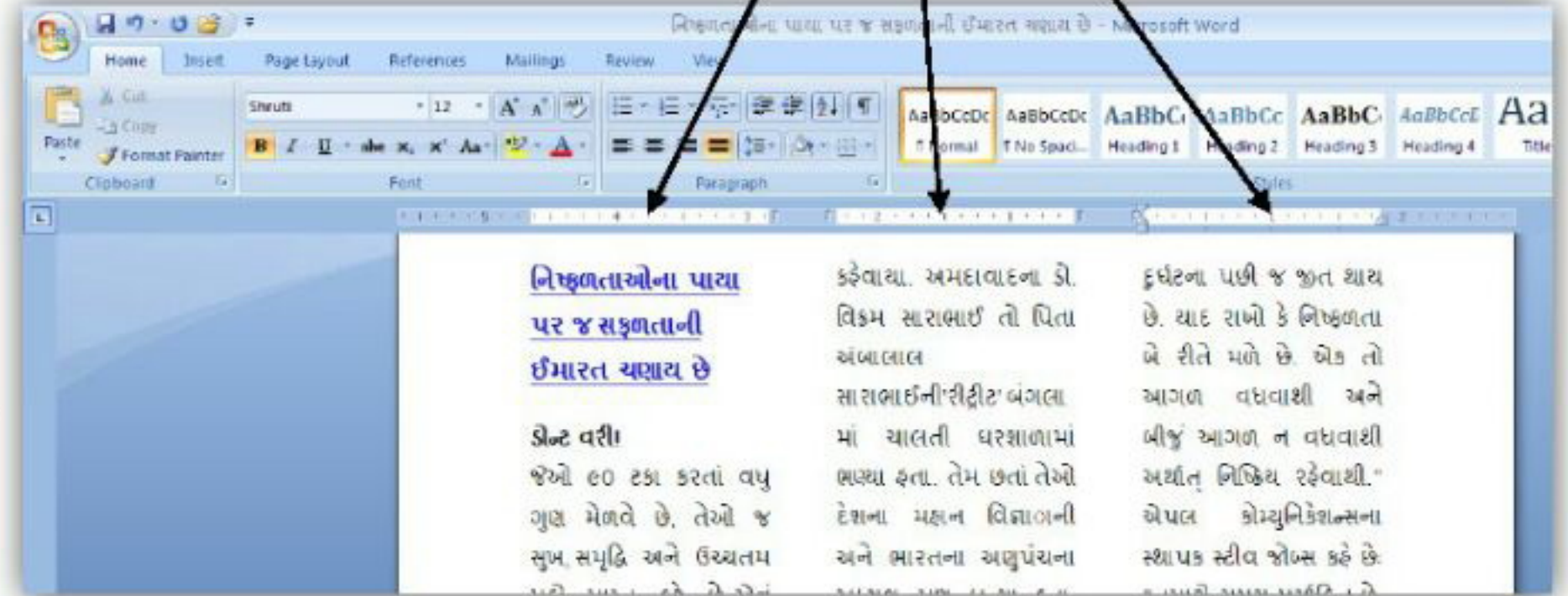



# MCQ-66

Jump to the next Column માટે...

[A] Press Alt + Down Arrow

[B] Mouse વડે અન્ય column પર જઈ click કરો.

[C] A, B

[D] ઉપરમાંથી એકપણ નહીં.

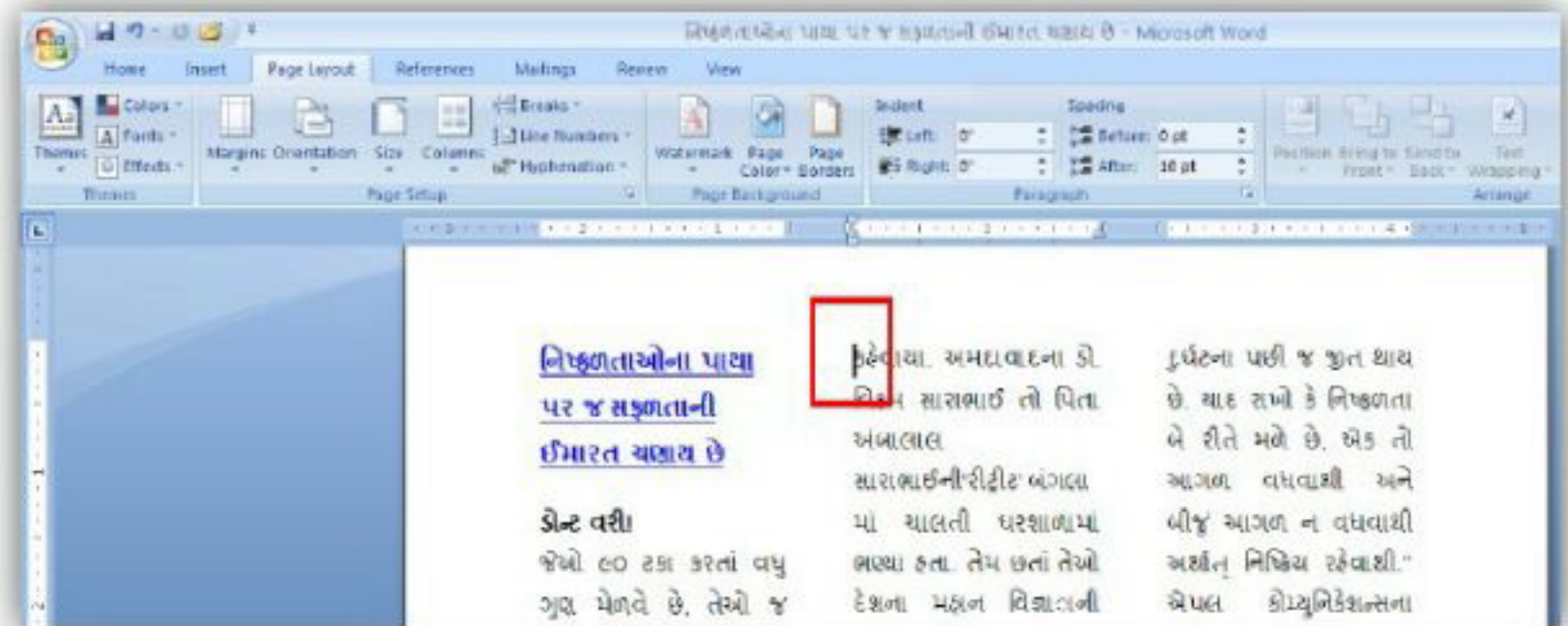
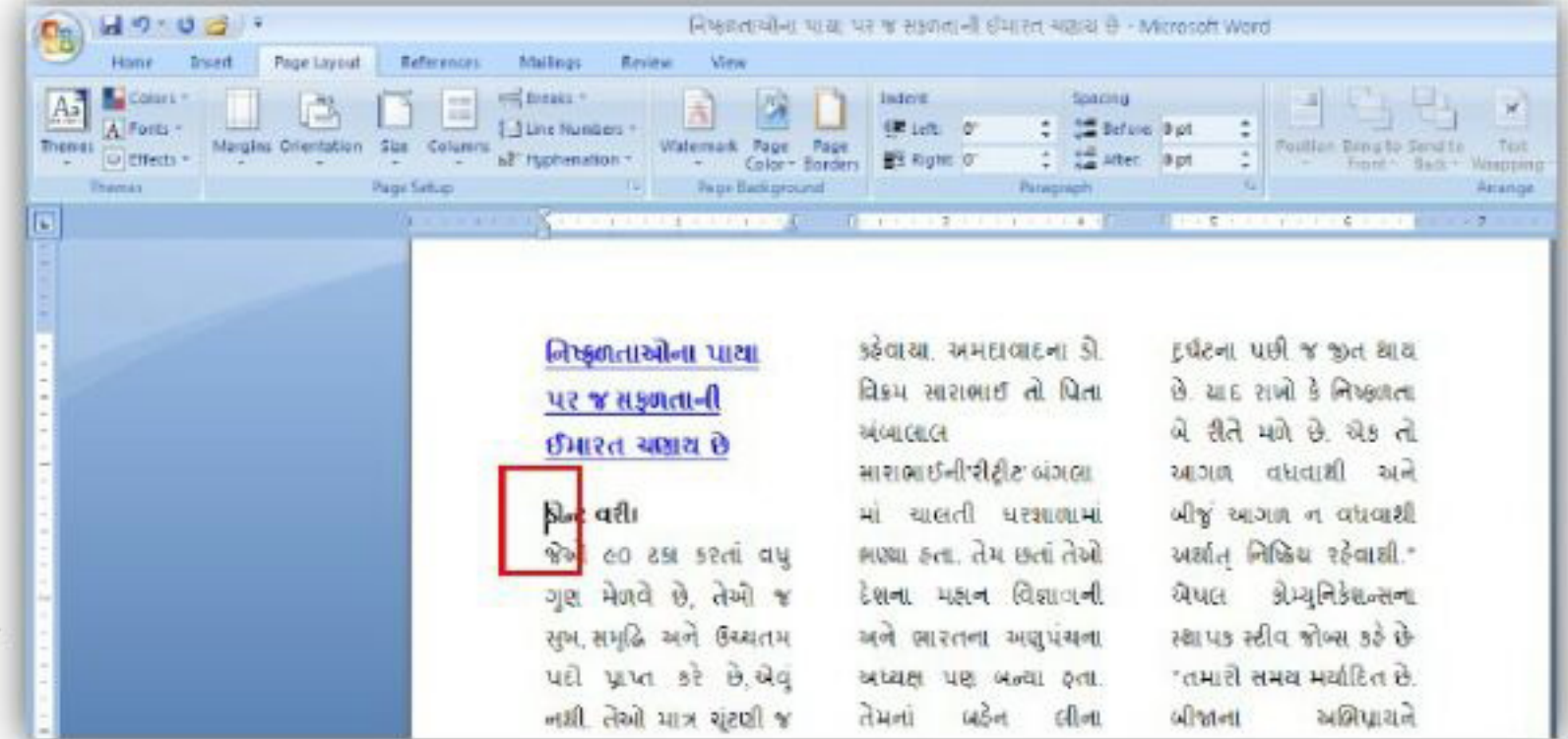



# MCQ-65

કઈ રીતે Columns Dialog boxને Open કરશો...

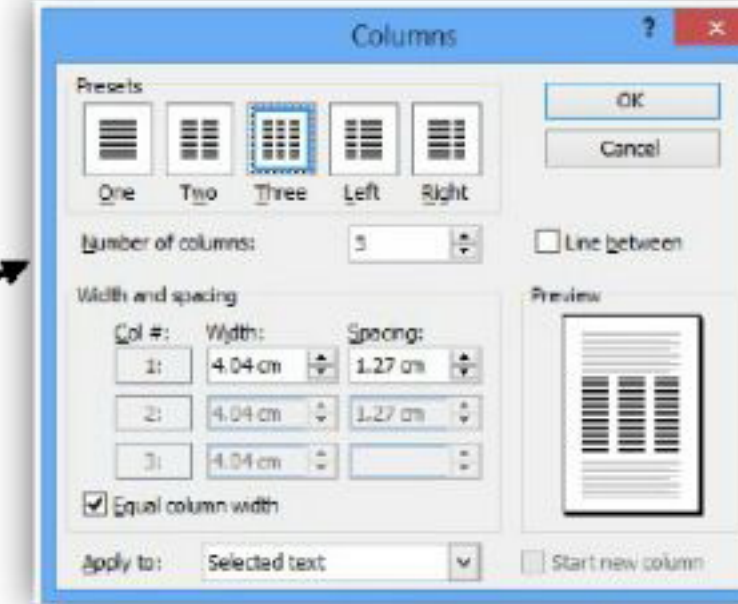

[A] Press Alt + O + C

[B] Format menu Columns submenu

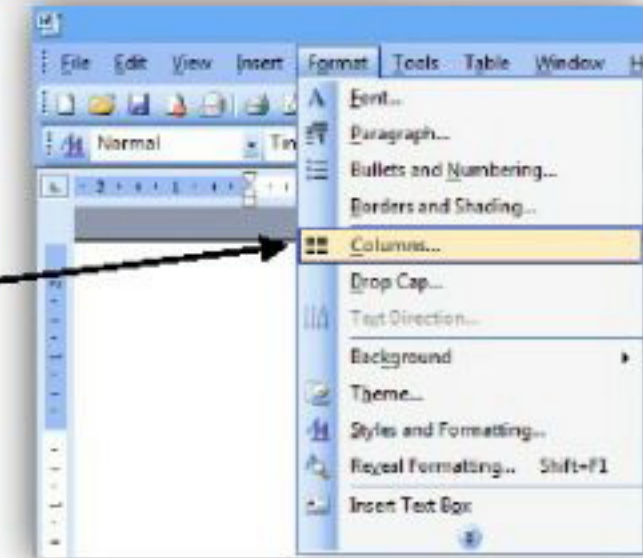

[C] Double Click on column space in ruler

[D] ઉપરના બધા.

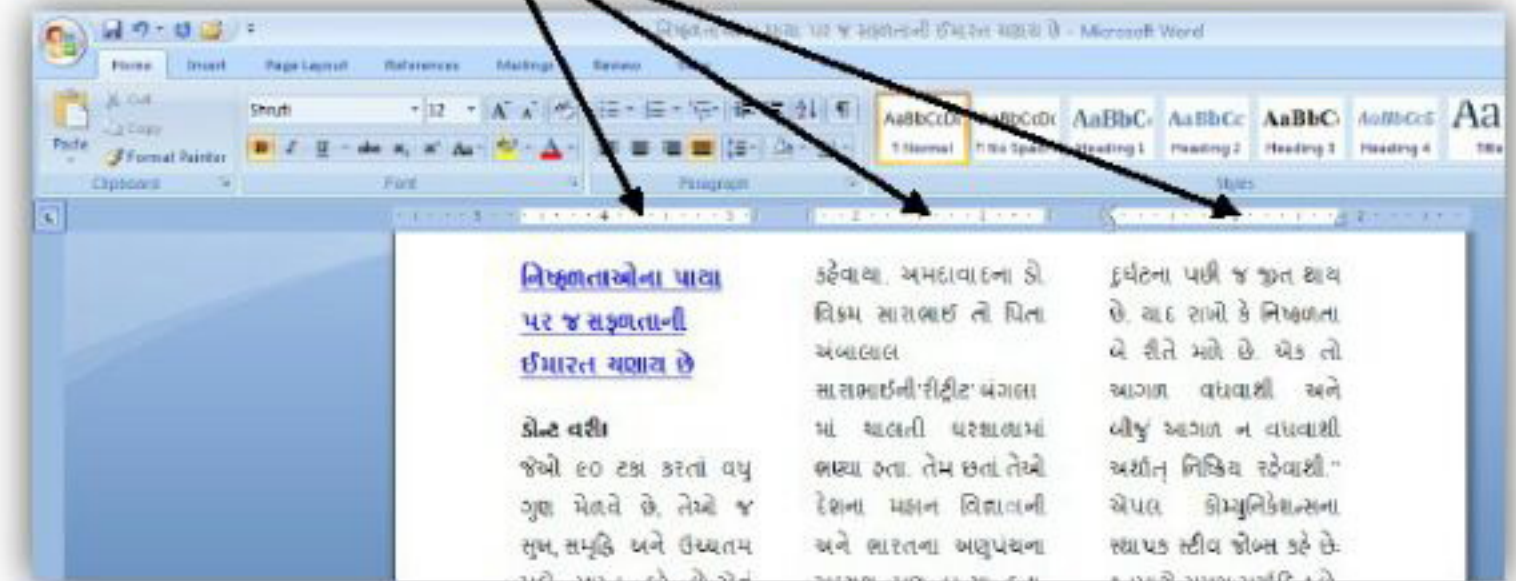



# MC Q-70

MS Office ઘણીબધી રીતે તમને Help આપે છે. નીચેનામાંથી કઈ રીતે આપે?

[A] Help menu



[B] What is this?

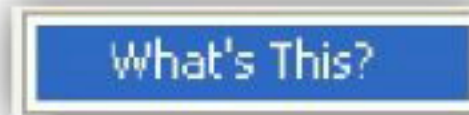

[C] Office Assistant

[D] ઉપરના બધા

# MC Q-68

નીચેનામાંથી કયો **Command, Tools Menuમાં** નથી હોતો?

[A] **Auto Summarize**

[B] **Macro**

[C] **Auto Correct**

[D] **Auto Text**

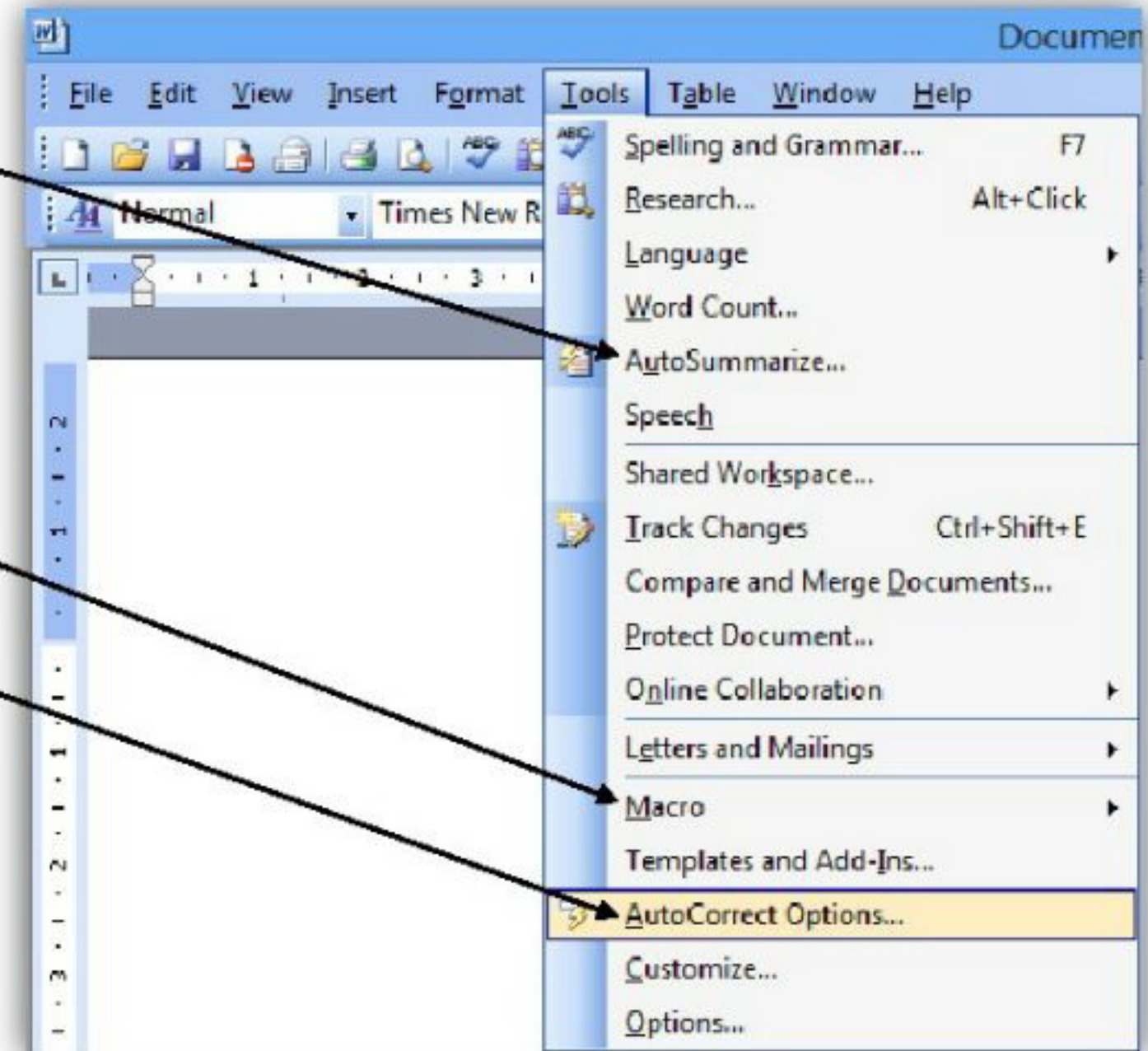



# MCQ-69

નીચેનામાંથી કયો Word Processing Software છે?

[A] MS Word

[B] Easy Word

[C] Word Perfect

[D] ઉપરના બધા

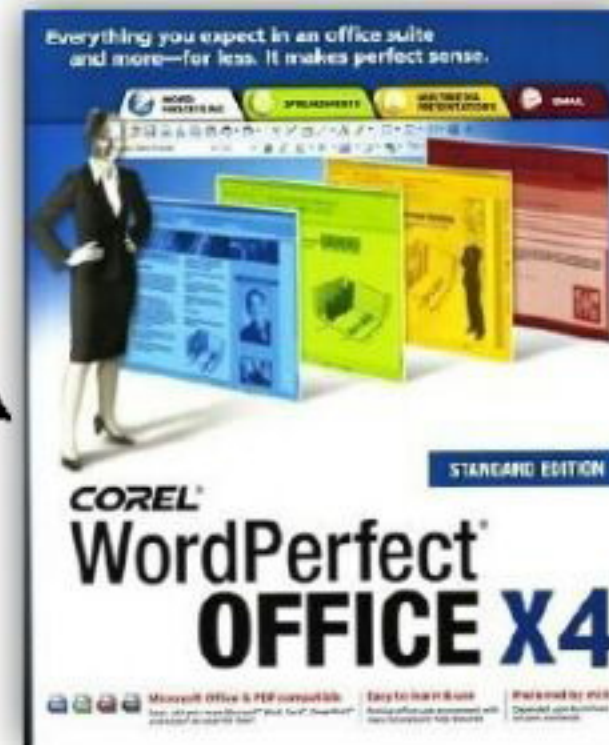
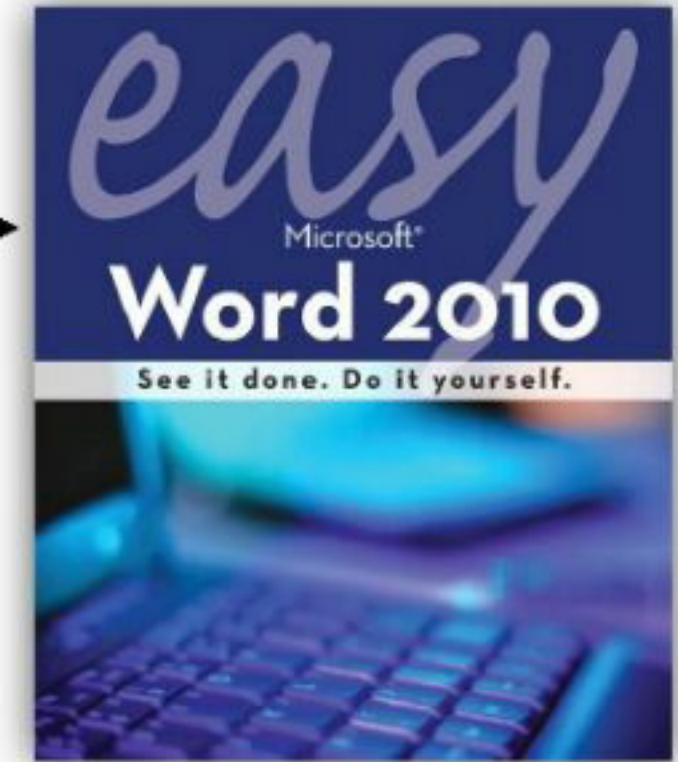

**For  
More Presentation  
Log On to**

**[www.pgondaliya.com](http://www.pgondaliya.com)**

**ગોંડલિયા પુસ્થક એ.**



# MCQ-63

તમે કેટલી રીતે Drop capની Different positions set કરી શકો?

[A] 1

[B] 2

[C] 3

[D] 4

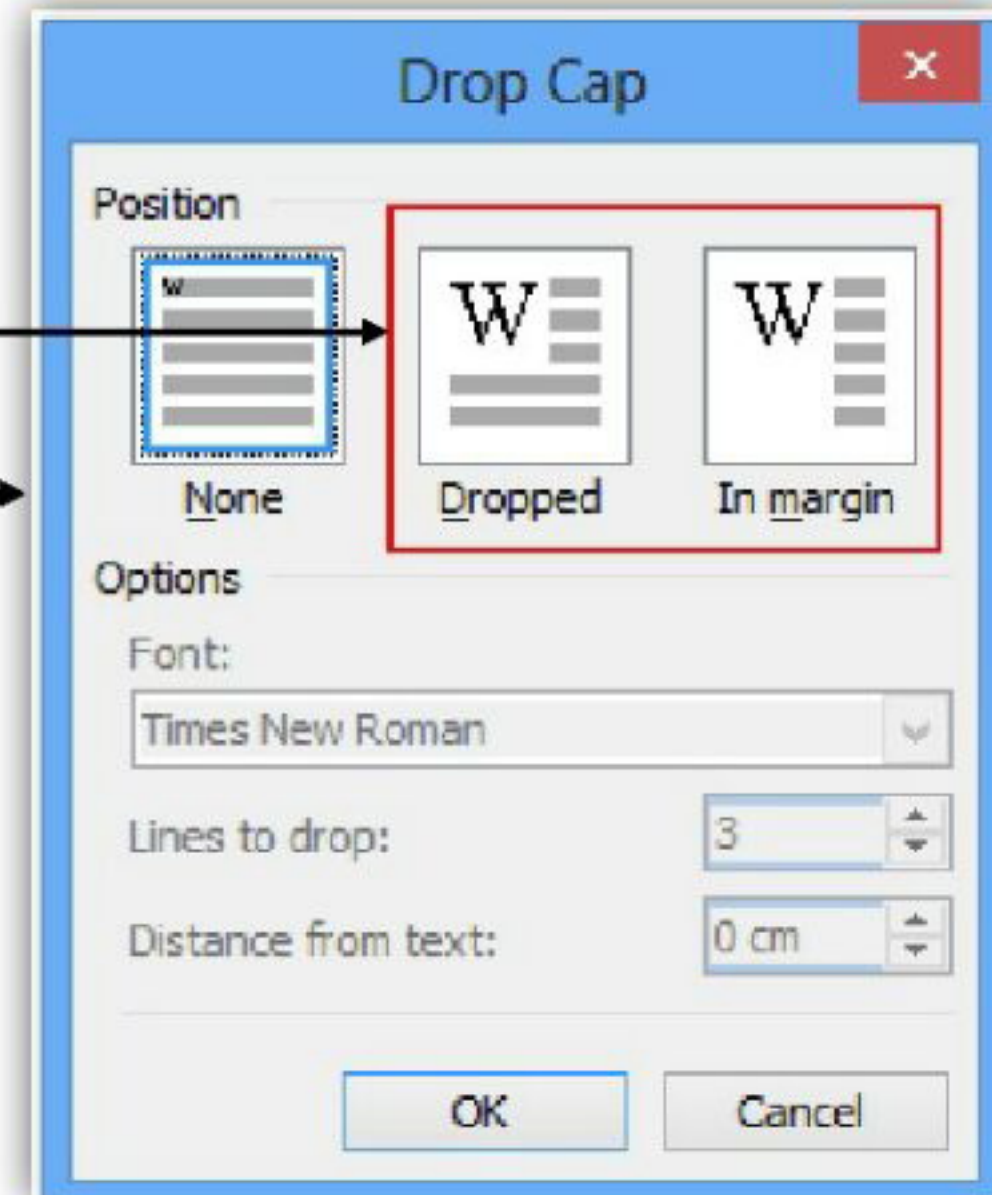
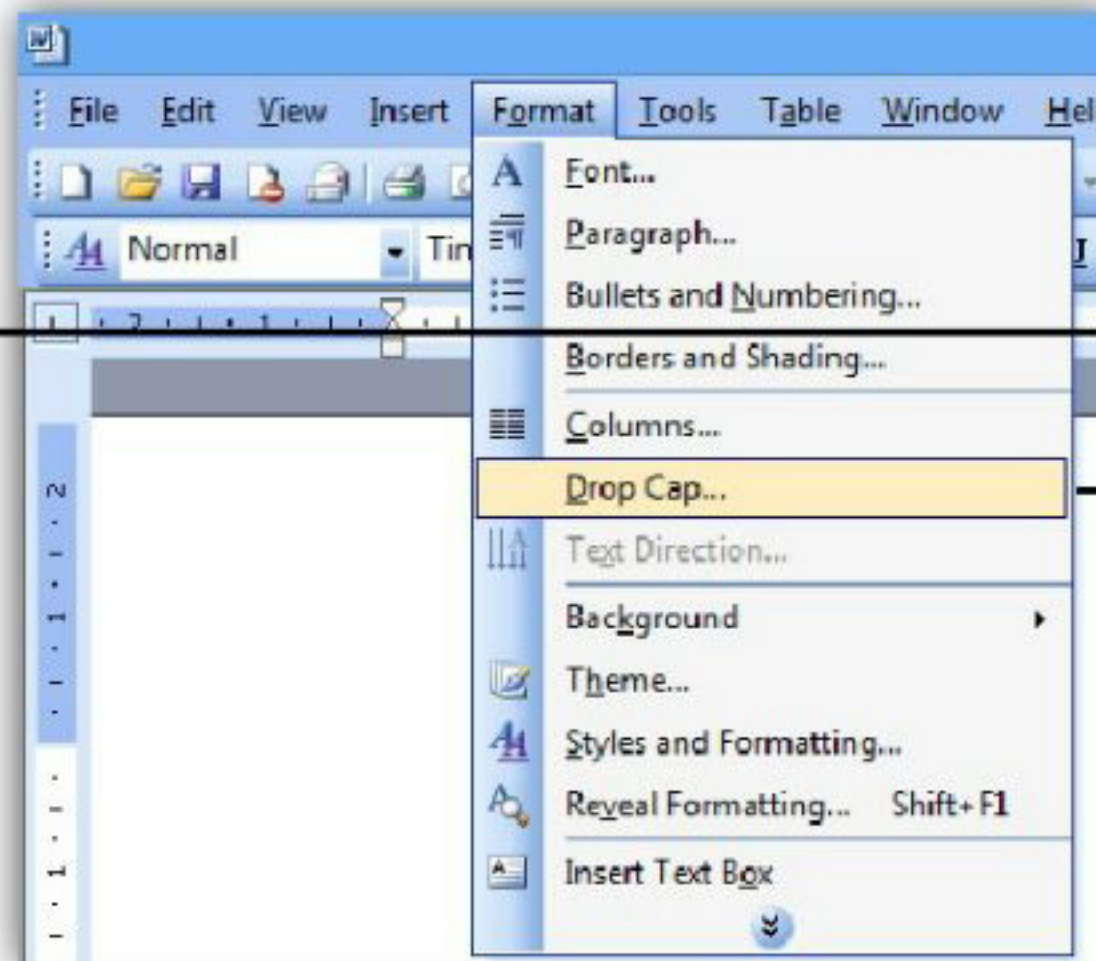

# MC Q-71

નીચેનામાંથી કયું merge process નથી?

- [A] **Sort the data source records.**
- [B] **Merge the two files to print or create a new document.**
- [C] **Edit a data source.**
- [D] **Format a main document.**



# MC Q-76

Shimmer, Sparkle Text, Blinking Background એ શું છે?

- [A] Word art
- [B] Font styles
- [C] Text effects
- [D] Font effects

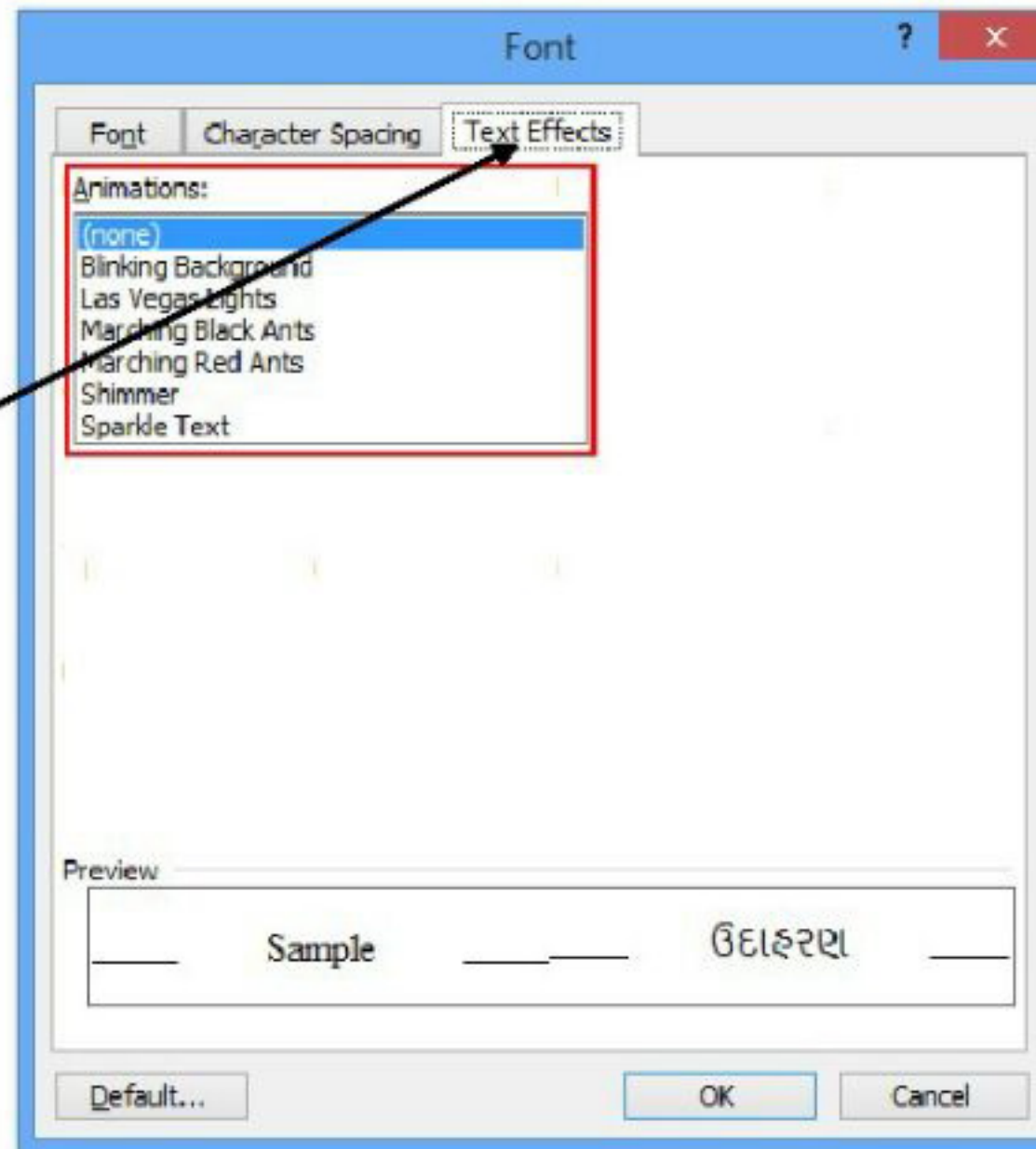

# MC Q-24

MS Wordમાં Drop Cap માં Default Line size કેટલી હોય છે?

[A] 1

[B] 2

[C] 3

[D] 4

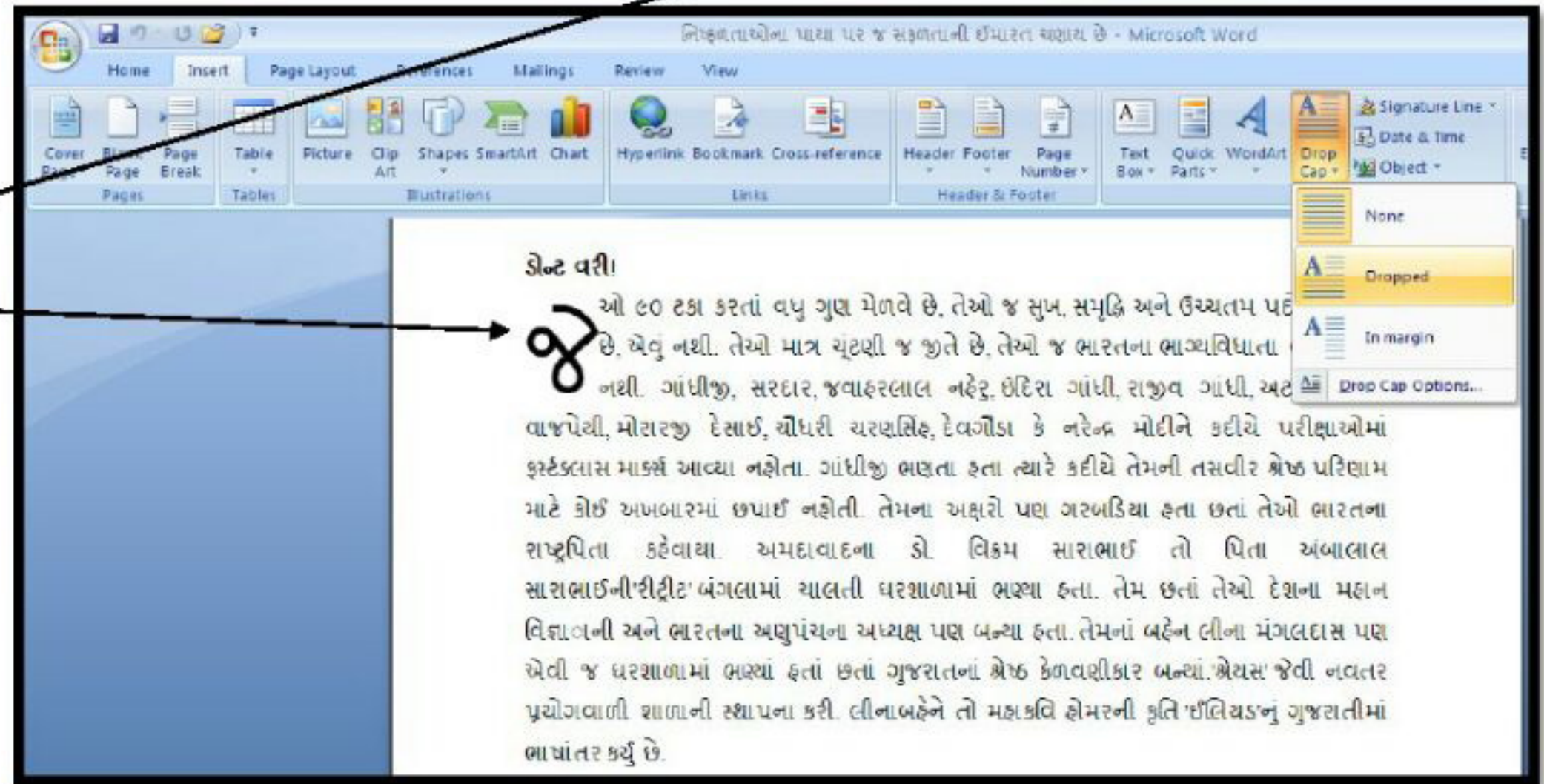
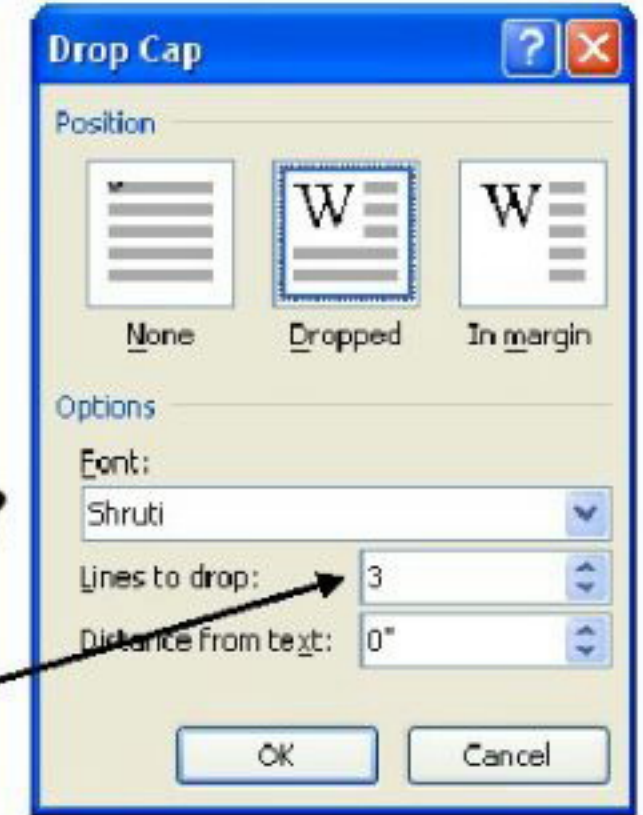



# MC Q-73

નીચેનામાંથી કયો Part, Standard Office Suiteનો નથી?

- [A] Database
- [B] **File Manager**
- [C] Image Editor
- [D] Word Processor

# MC Q-77

MS Wordમાં Font>>Character Spacingમાં કયું Position હોતી નથી?

- [A] Raised
- [B] Lowered
- [C] Normal
- [D] Centered

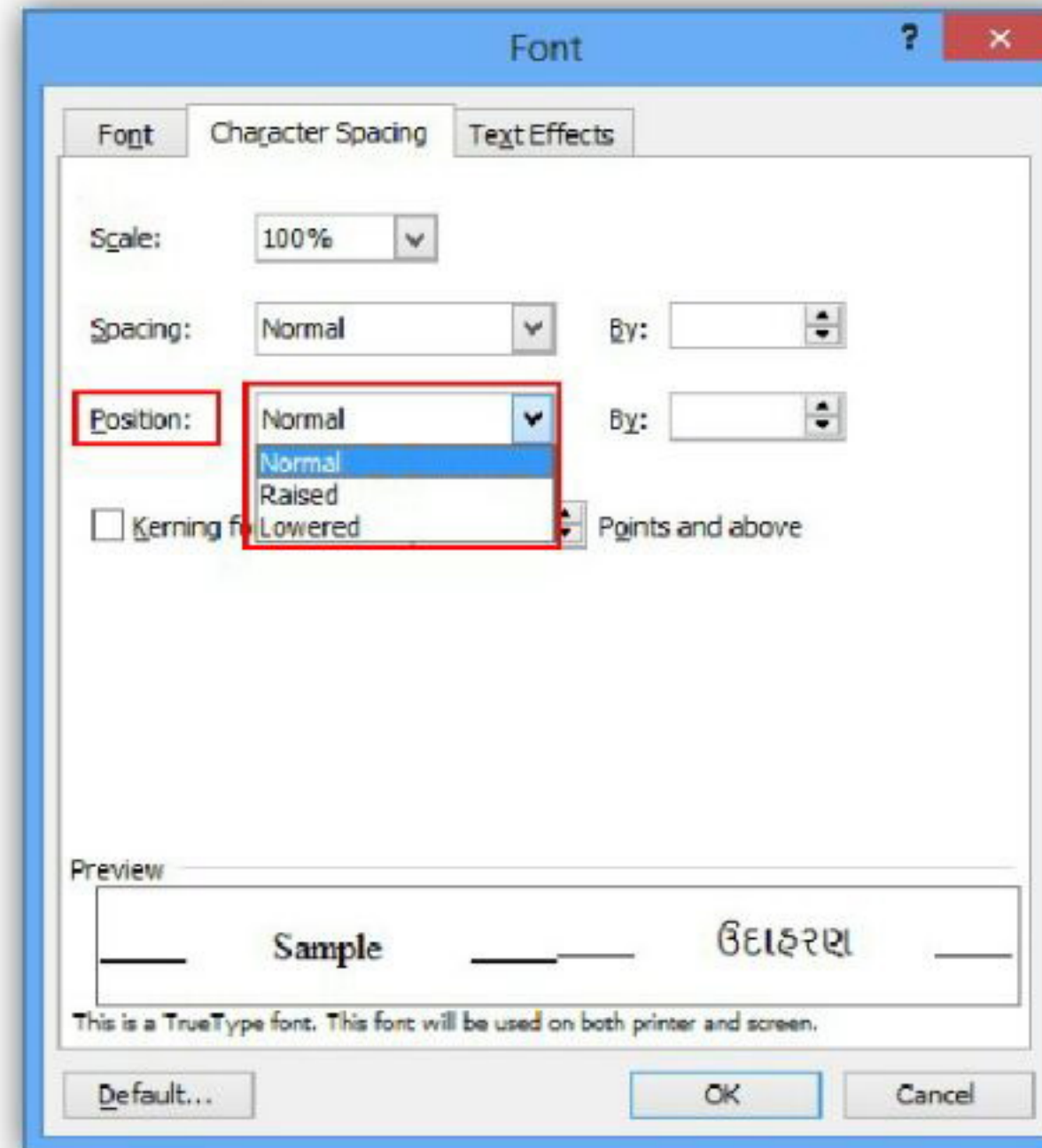



# MC Q-79

**Bold, Italic, Regular એ શું છે?**

[A] **Text Effects**

[B] **Font Effects**

[C] **Font Styles**

[D] **Word art**

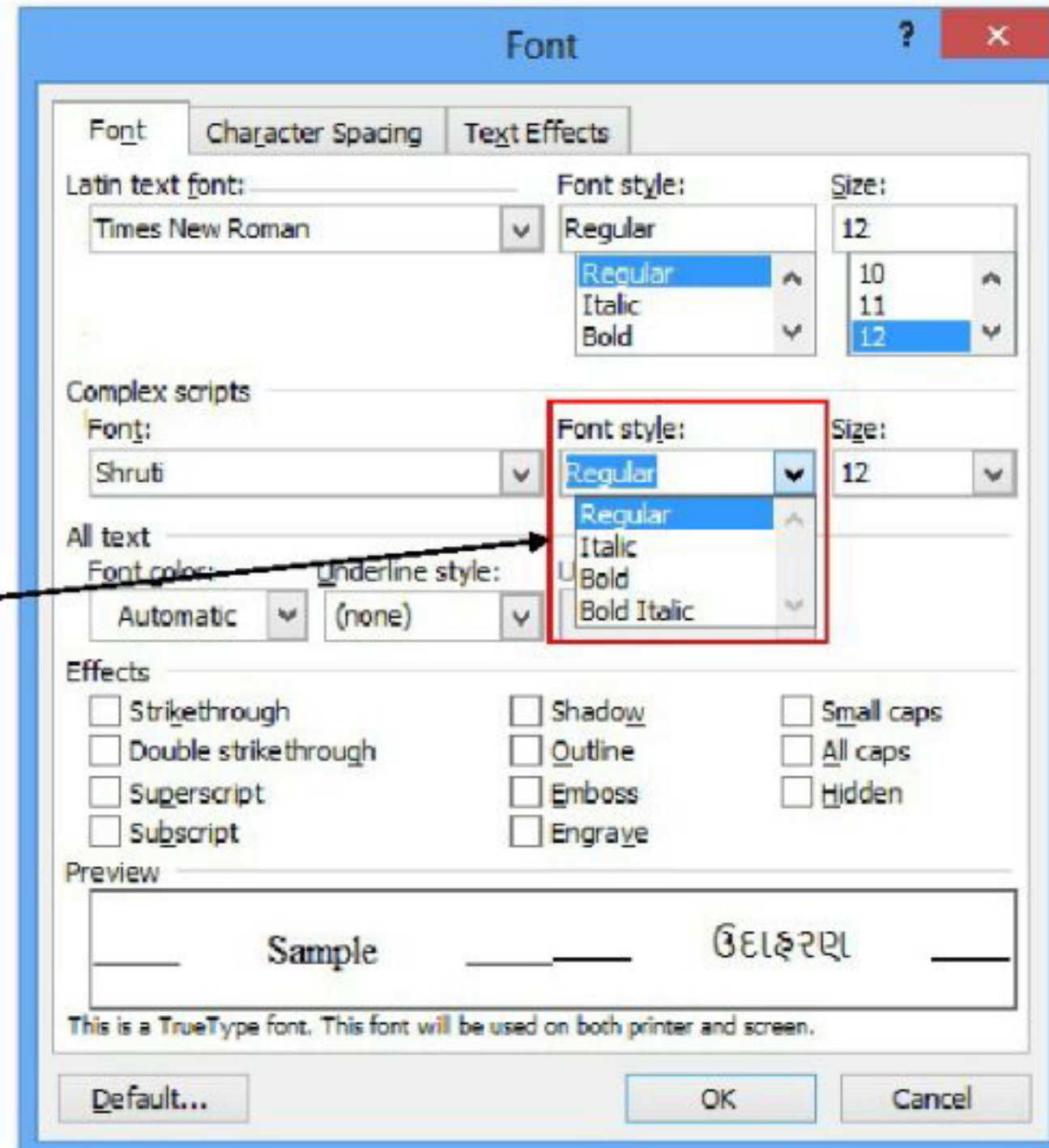

# MC Q-75

Superscript, Subscript, Outline, Emboss, Engrave એ શું છે?

[A] **Font Effects**

[B] **Text Effects**

[C] **Font Styles**

[D] **Word art**

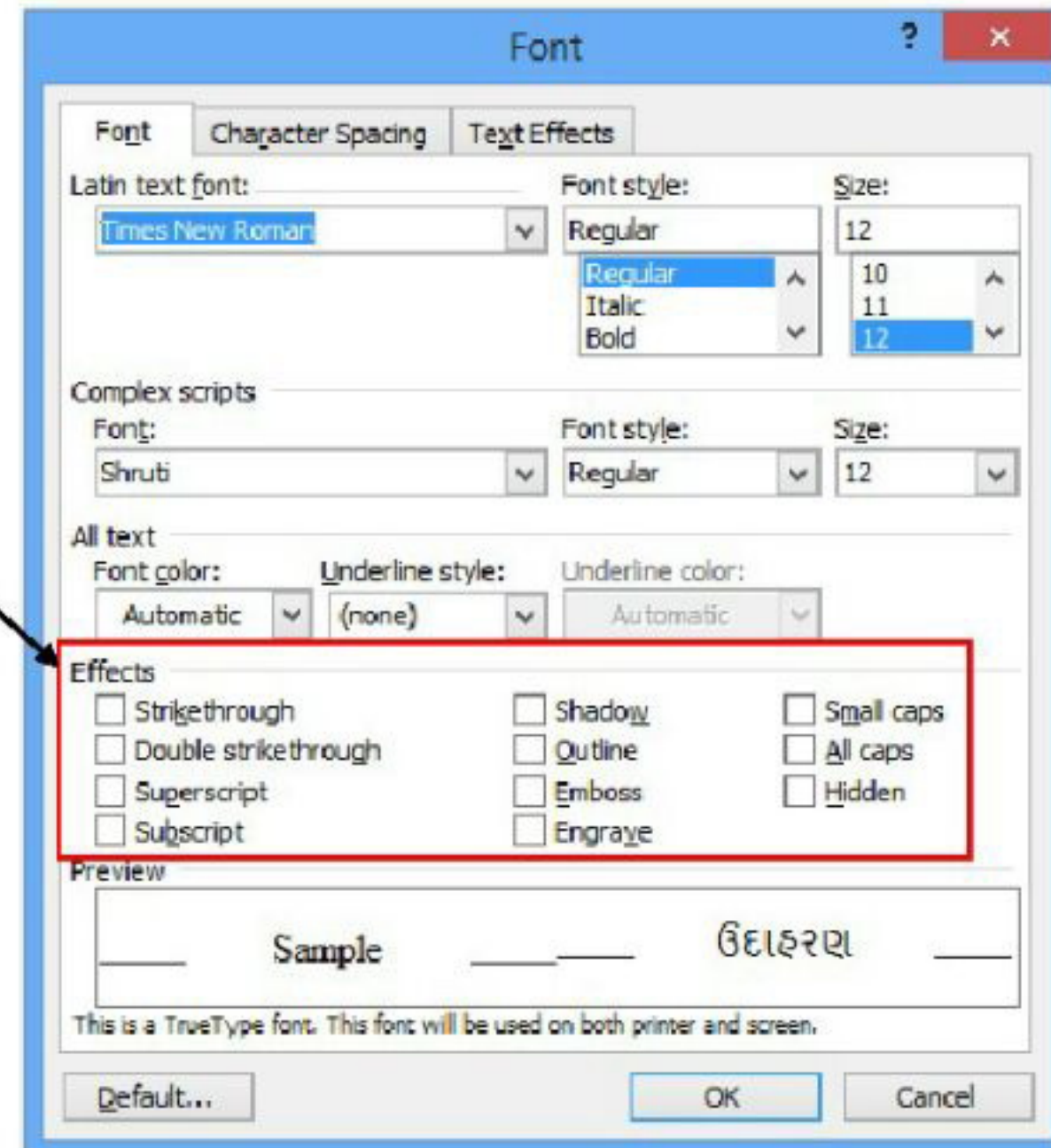



# MC Q-72

Documentમાં Page number Insert કરવાના ઘણા બધા રસ્તા છે. નીચેનામાંથી તમને કયો રસ્તો યોગ્ય લાગે છે?

[A] Page number from Insert Menu

[B] Footnote from Insert Menu

[C] Page Setup form File Menu

[D] A and C

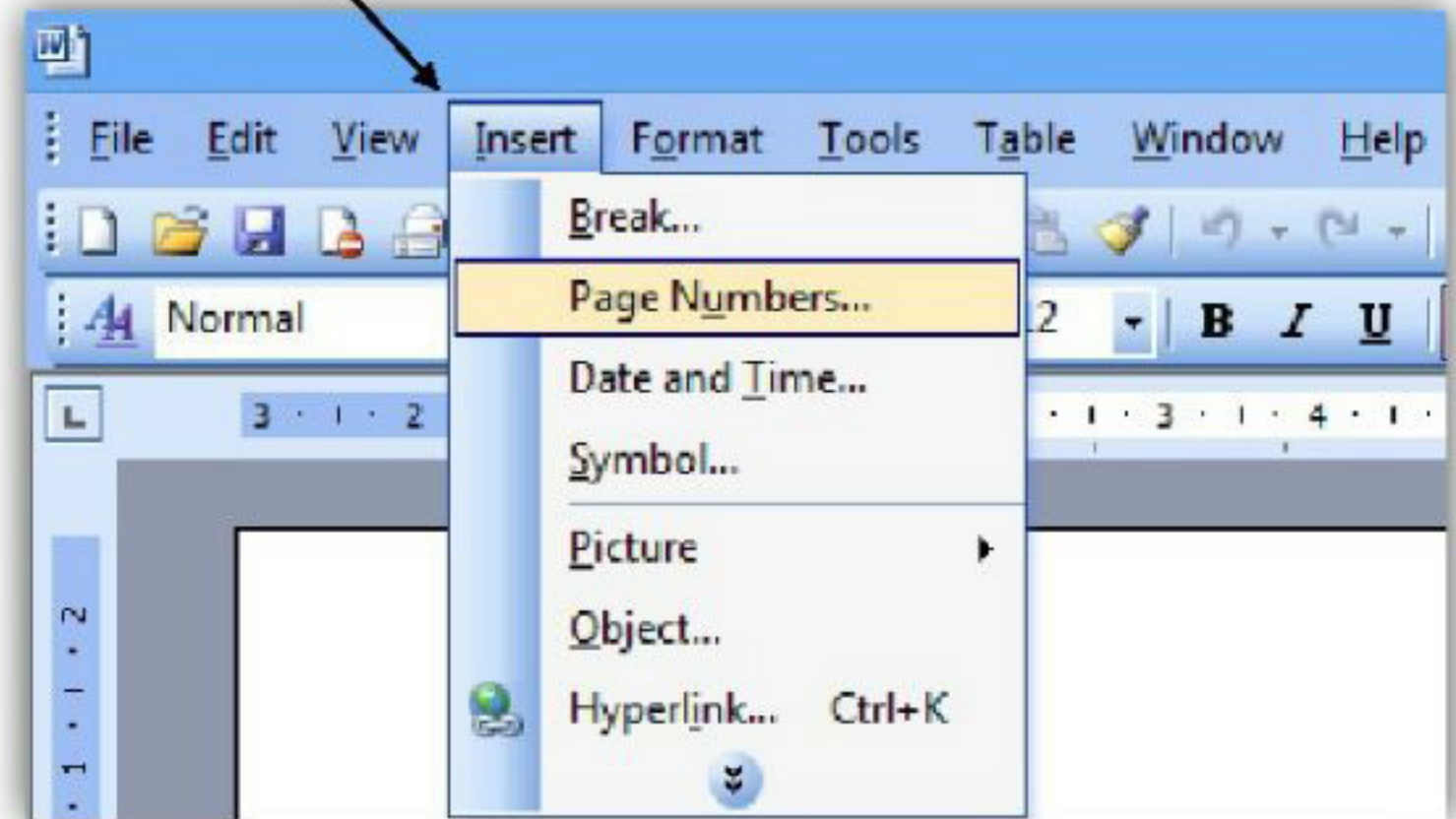

# MCQ-80

**Databaseની Informationમાં Smallest Unit ને શું કહે છે?**

- [A] Byte
- [B] Cell
- [C] Record
- [D] Field

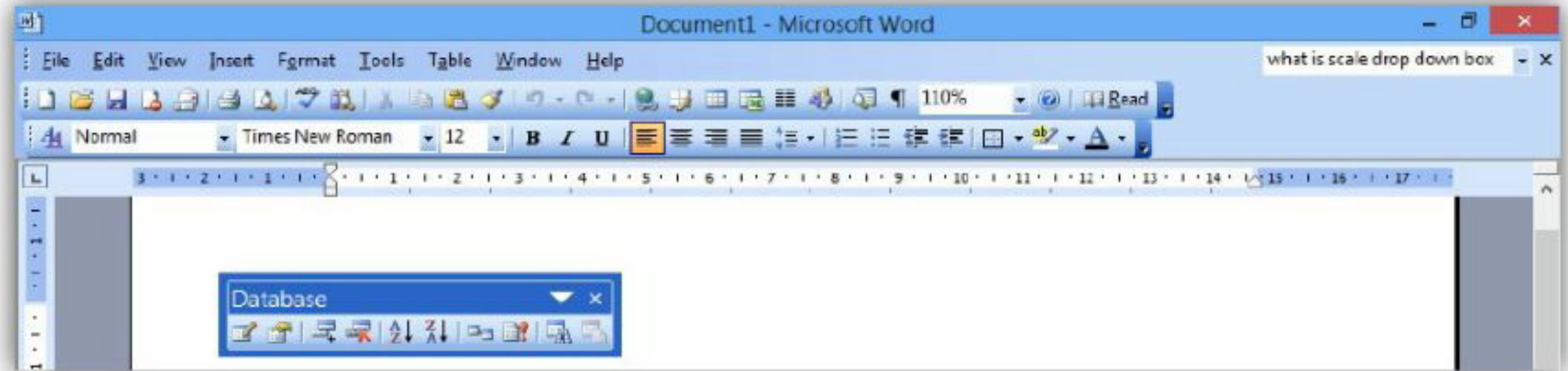



## MC Q-82

MS Wordમાં Text સ્વરૂપે લાઇન લખો, ત્યારે **Right edge**થી લાઇનમાં લખાતી **Text, Automatic** નીચેની લાઇનમાં જતી રહે છે. તેને શું કહેવાય?

[A] Carriage Return

[B] Enter

[C] **Word Wrap**

[D] ઉપરમાંથી એકપણ નહીં.

# MC Q-78

નીચેનામાંથી Scale Drop Down Boxમાં Maximum Scale percentage કેટલા રાખી શકાય?

[A] 500

[B] 200

[C] 100

[D] 50

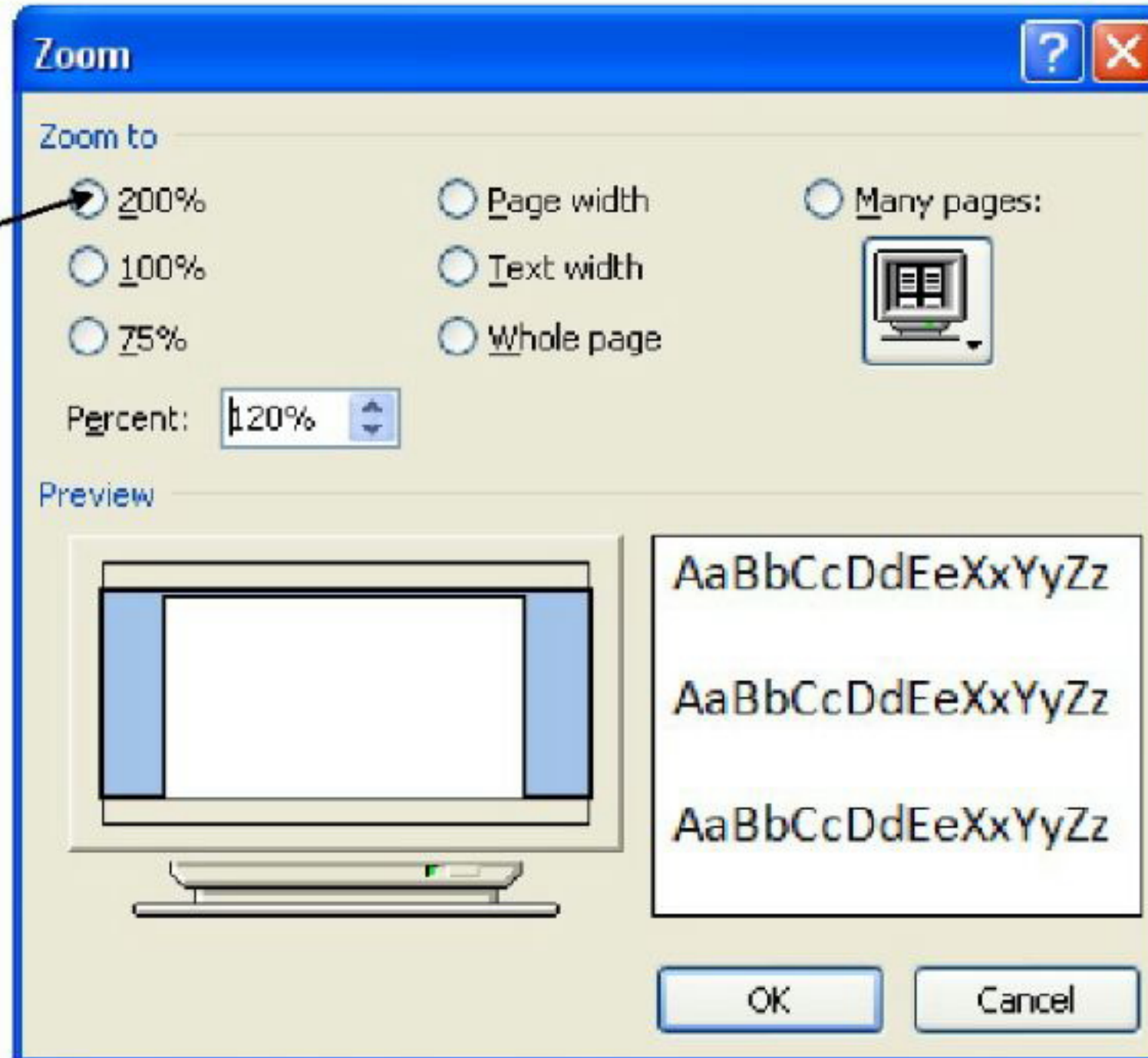



## Q-86

MS Wordમાં એક શબ્દ જમણી બાજુ આગળ વધવા માટેની **Shortcut key...**

[A] **CTRL + RIGHT ARROW**

[B] **CTRL + LEFT ARROW**

[C] **CTRL + DOWN ARROW**

[D] ઉપરમાંથી એકપણ નહીં

# MCQ-81

તમારા Documentમાં તમારે અમુક Paragraphsને Hide (સંતાડવો) કરવો છે, તો તમે શું કરશો?

[A] From Paragraph dialog box

[B] From font dialog box

[C] From options dialog box

[D] ઉપરમાંથી એકપણ નહીં

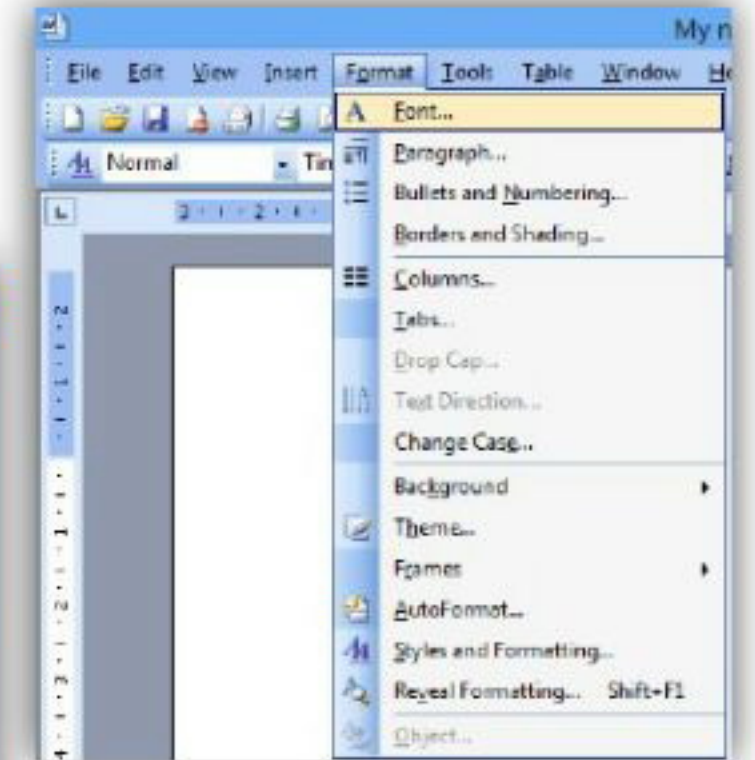
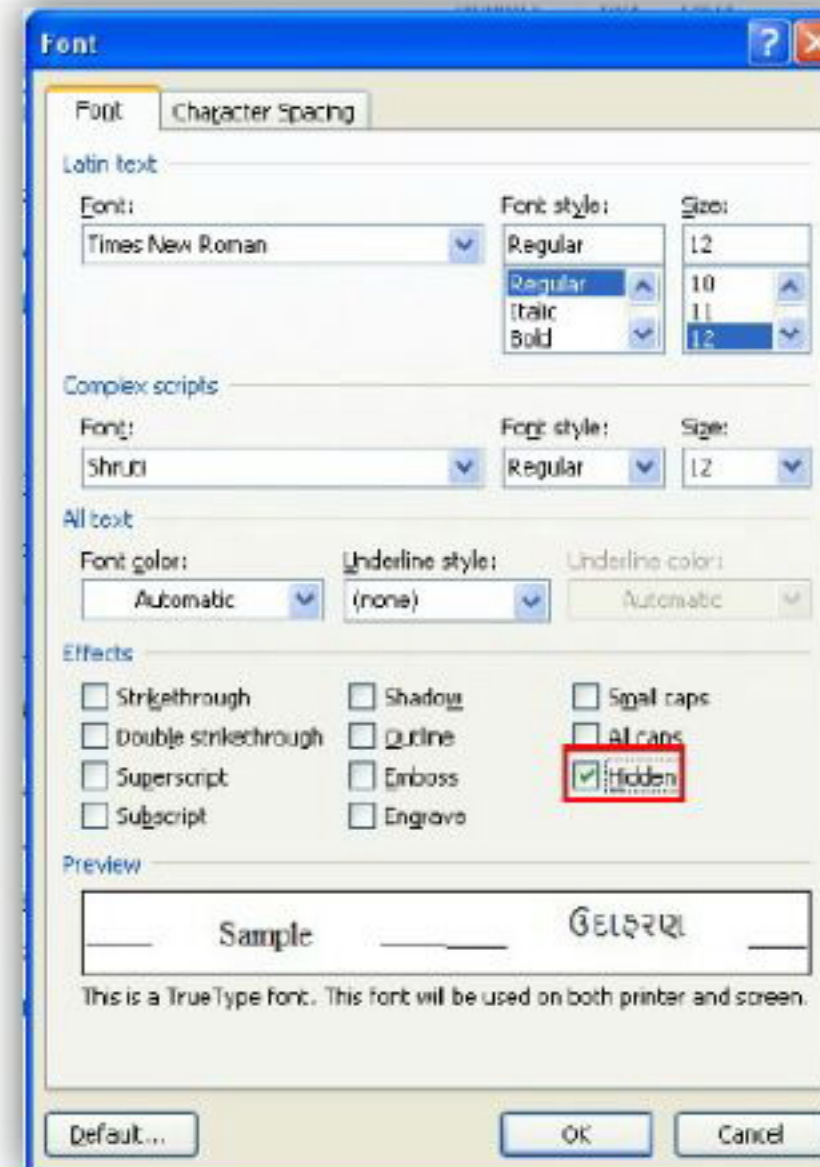



# MC Q-25

MS Wordમાં Drop Cap માં Maximum Line size કેટલી set કરી શકાય?

- [A] 8
- [B] 9
- [C] 10
- [D] 11

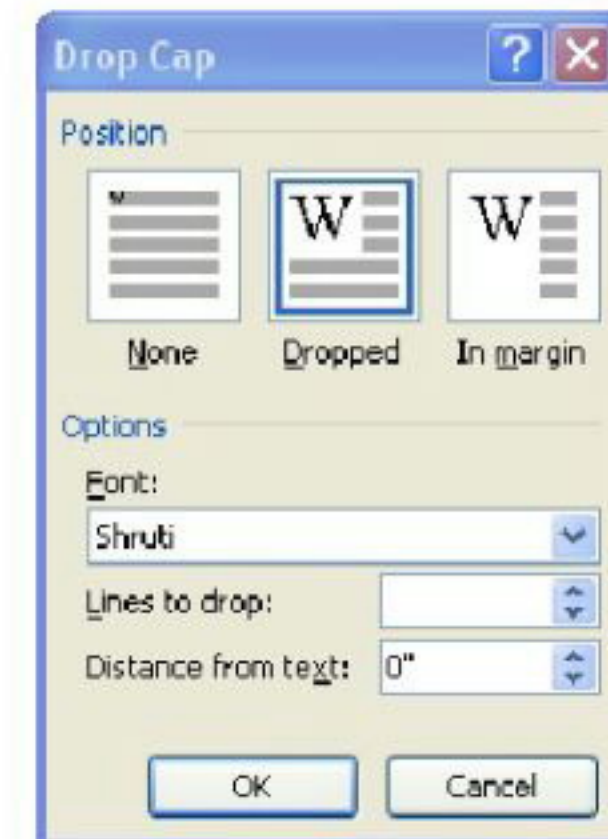

# MC Q-83

કયું Bar, Title Barની નીચે Categorized Options આવેલા હોય છે?

[A] **Menu bar**

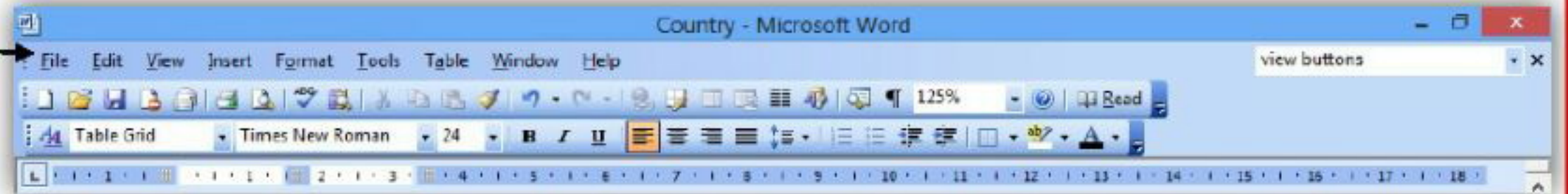

[B] **Status bar**

[C] **Tool bar**

[D] **Scroll bar**



# MCQ-84

MS Wordમાં Headers અને Footersનો ઉપયોગ...

- [A] To enhance the overall appearance of the document
- [B] To mark the starting of a page
- [C] To make large document more readable
- [D] To allow page headers and footers to appear on document when it is printed

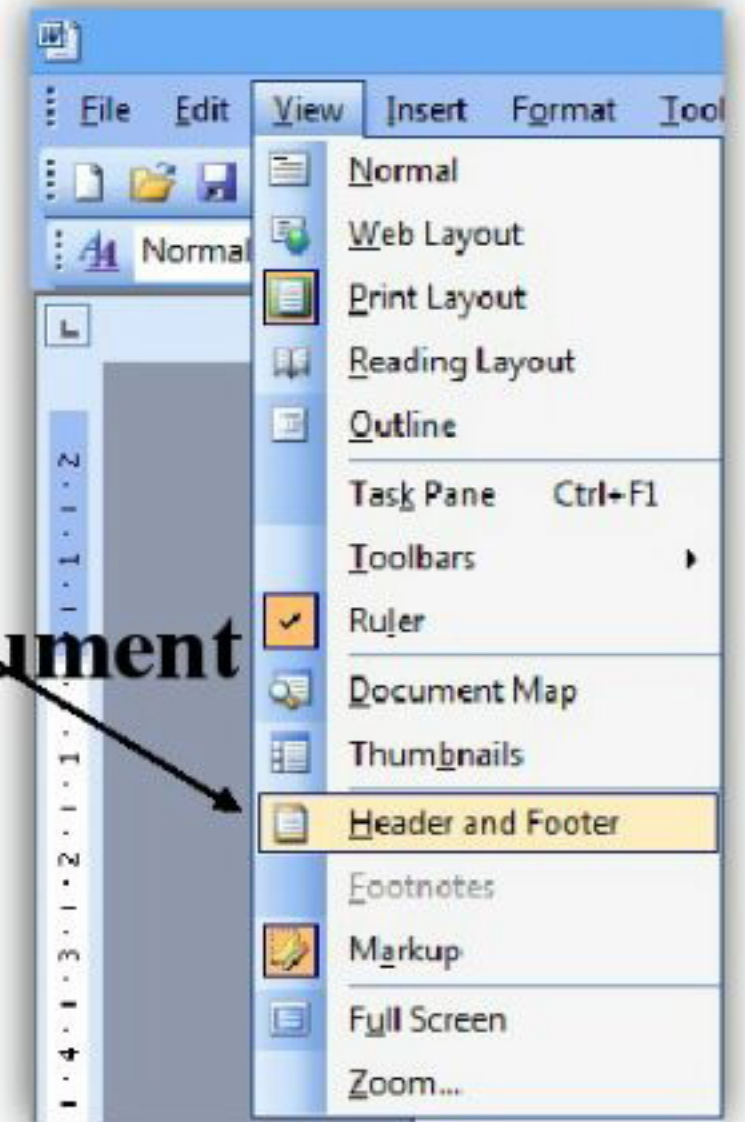

# MC Q-87

MS Officeમાં નીચેનામાંથી કોણ જરેખર Cell reference રજુ કરે છે?

[A] A1

[B] **SAS1**

[C] !A!!

[D] #a#1





# MC Q-74

Draw Table Tool button ક્યાંથી મેળવશો?

- [A] Formatting Toolbar
- [B] Drawing Toolbar
- [C] Standard Toolbar
- [D] Tables and Formatting Toolbar

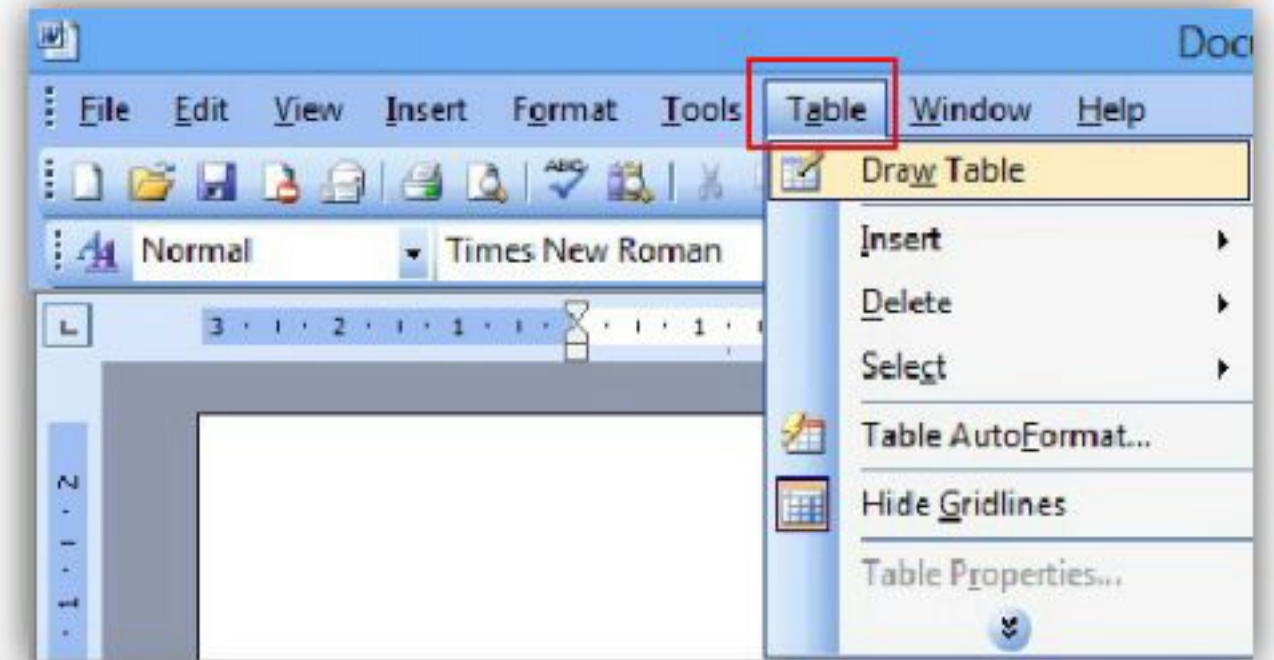

# MC Q-89

**Word processor એ ખાસ ઉપયોગી છે...**

- [A] Type a biography**
- [B] Maintain an inventory**
- [C] Do a computer search in media center**
- [D] ઉપરમાંથી એકપણ નહીં**



# MCQ-88

**Gutter Margin એટલે...**

[A] જ્યારે print આપીએ ત્યારે left marginની જગ્યા છોડે છે.

[B] જ્યારે print આપીએ ત્યારે right marginની જગ્યા છોડે છે.

[C] જ્યારે print આપીએ ત્યારે binding sidenની જગ્યા છોડે છે.

[D] ઉપરમાંથી એકપણ નહીં.

● Page Setup :

આ કમાન્ડની મદદથી page નું અલગ-અલગ margin અને Header & Footer નું પણ setting કરી શકાય છે.

1 Page Setup પર ક્લિક કરતાં નીચે મુજબનું Page setup નું dialog box જોવા મળે છે.

2 Margins માં Top, Bottom, Right, Left, Gutter (બાઈડીંગનો ભાગ) માટેનું margin set કરી શકાય છે. તથા gutter position 'Left કે Top' રાખી શકાય છે.

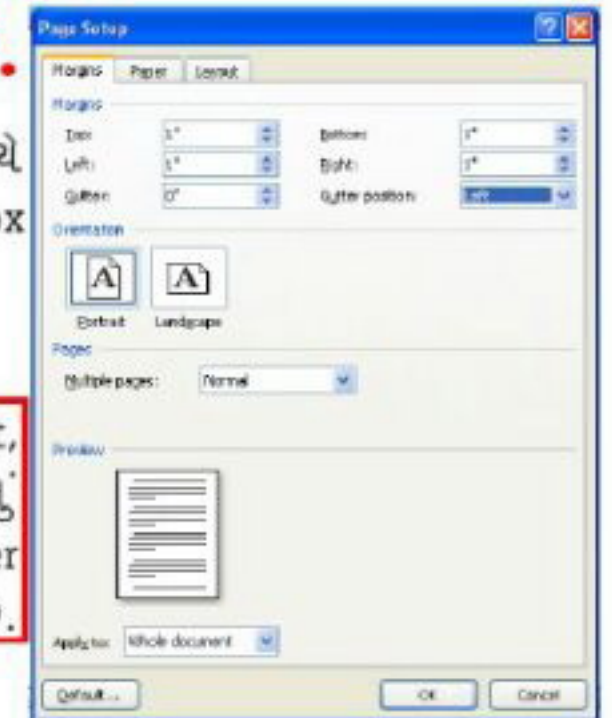
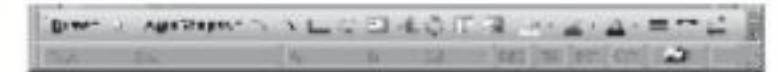

## MC Q-90

**Columnની પહોળાઈને Autofit કરવા માટે...**

- [A] **Double click the left border of column**
- [B] **Double click the right border of column**
- [C] **Double click the column header**
- [D] **ઉપરના બધા**



# MC Q-91

નીચેનામાંથી કયા Operationથી select text કે blockને Move કરી શકાય?

- [A] Copy and Paste
- [B] Paste and Cut
- [C] Cut and Paste
- [D] Paste and Delete

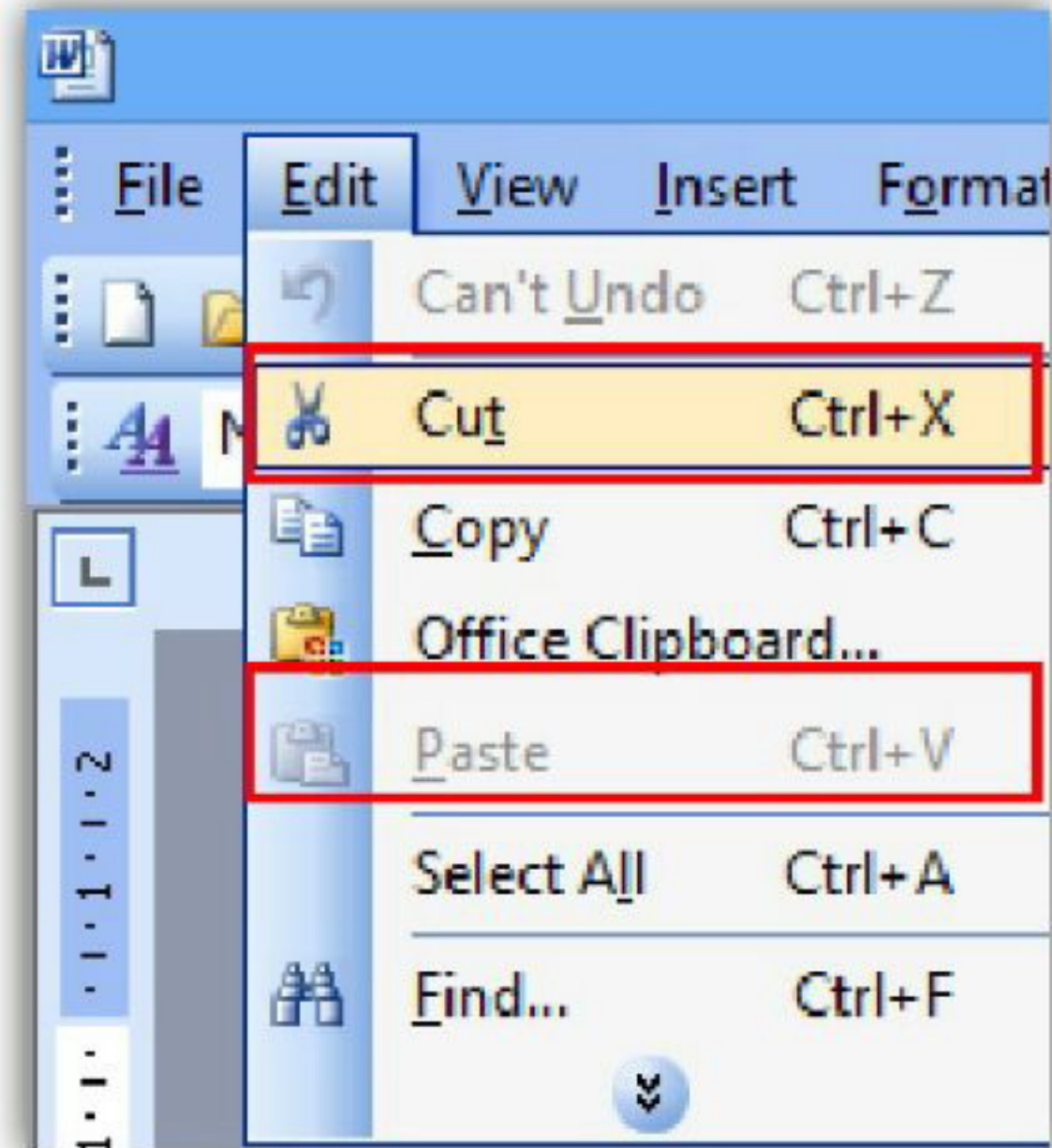

# MCQ-85

Macros એ...

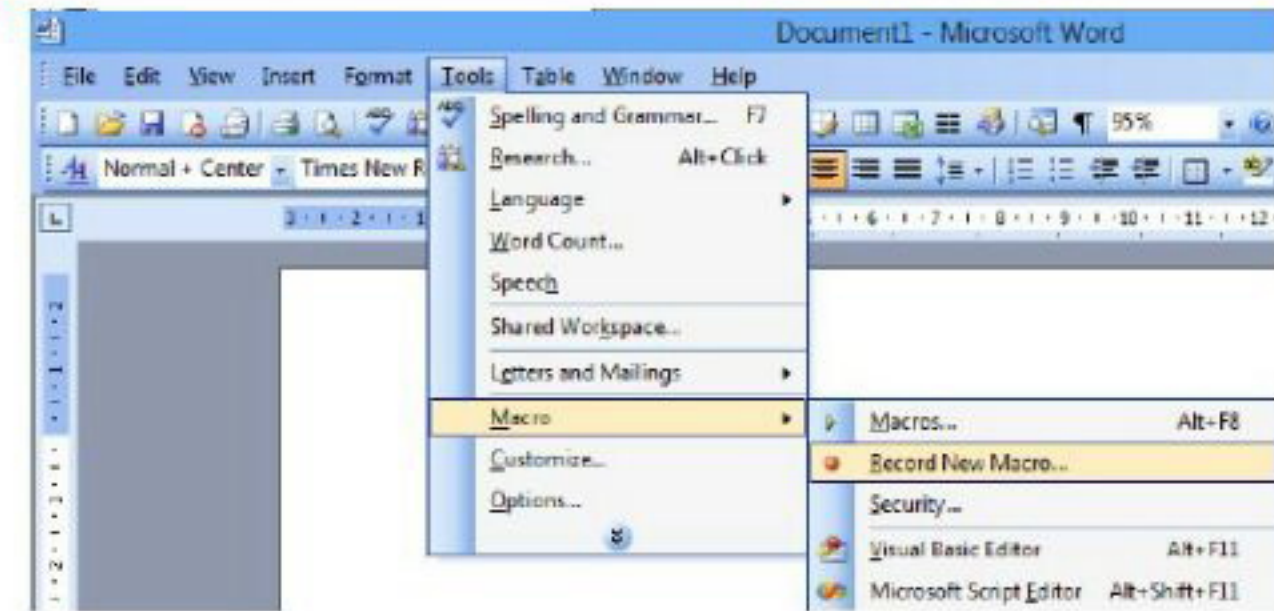

- [A] **Small programs created in MS-Word to automate repetitive tasks by using VBA**
- [B] **Small add on programs that are installed afterwards if you need them**
- [C] **Programming language that you can use to customize MS-Word**
- [D] **Large tools in Word such as Mail Merge**



# MC Q-94

Paperની high,width પ્રમાણે Textને justify કરવા માટે કયું Menu પસંદ કરશો?

- [A] From formatting toolbar
- [B] Page setup from file menu
- [C] Font from Format menu
- [D] Paragraph from Format menu

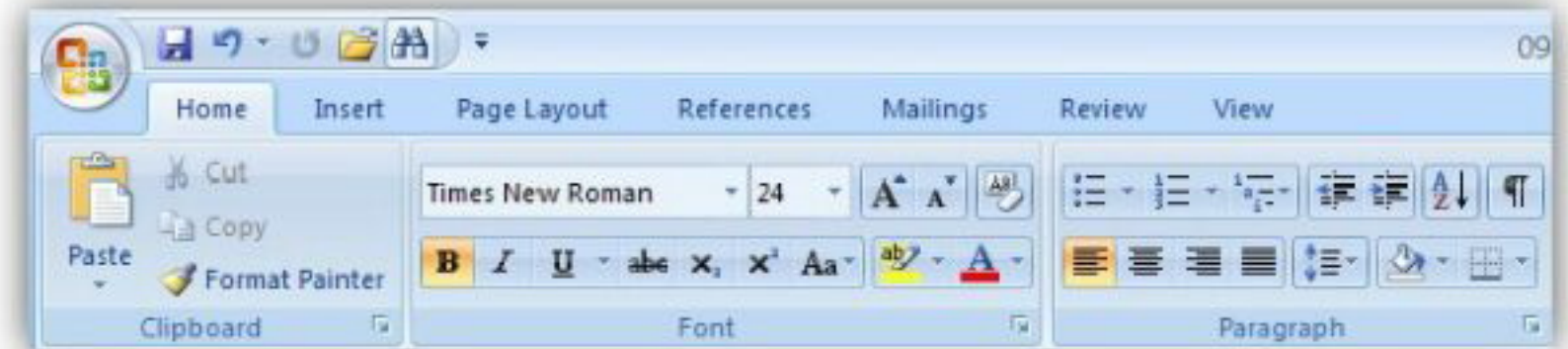

# MC Q-22

MS Wordમાં Spell check માટે કઈ Shortcut key(Function) key press કરશો?

[A] F1

[B] F2

[C] F7

[D] F9

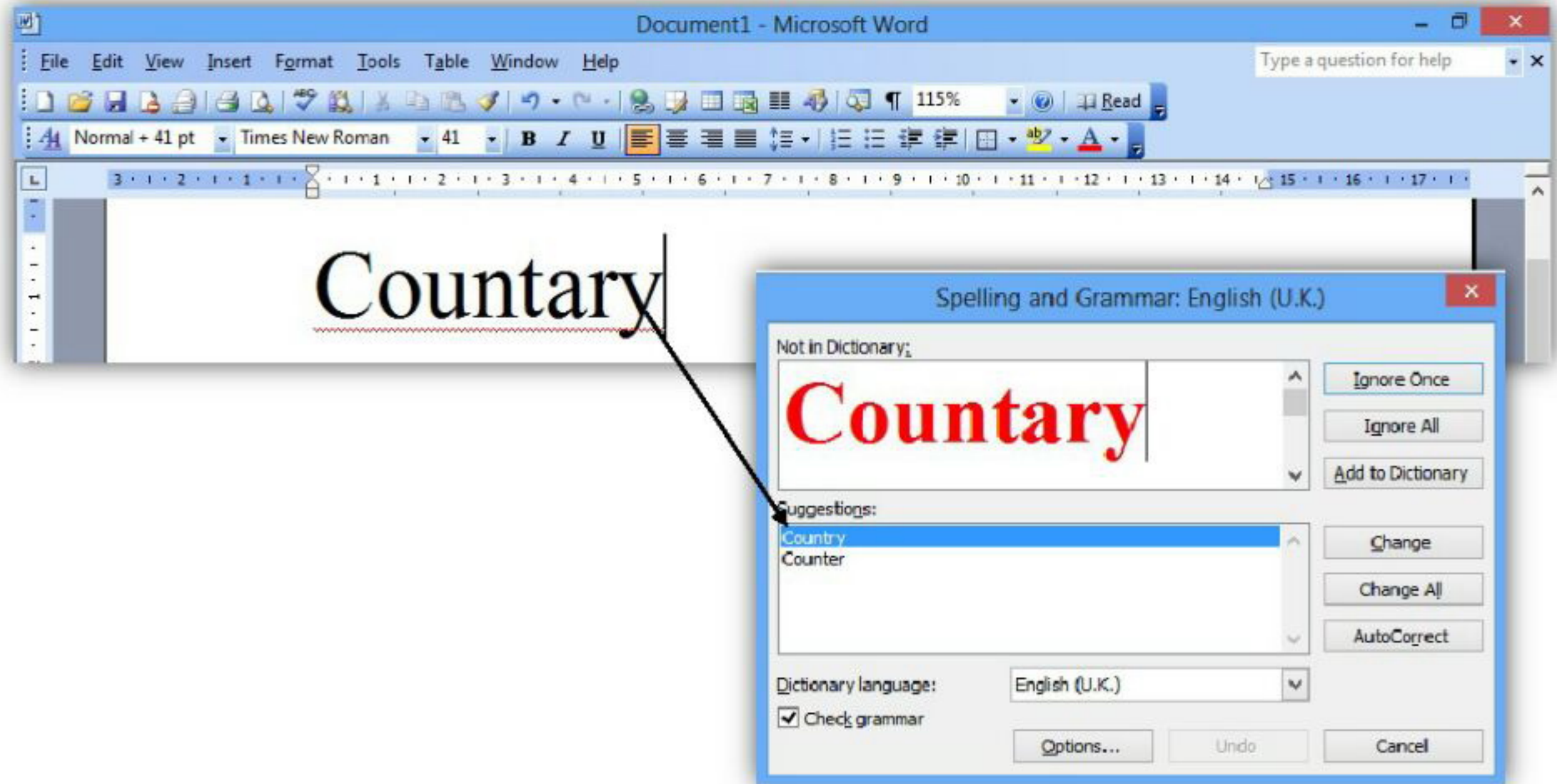



# MC Q-92

નીચેનામાંથી parallel style column, create કરવા માટે શું ઉપયોગી નથી?

- [A] Inset Textbox
- [B] Table Insert Table
- [C] Format Tabs
- [D] **Format Columns**

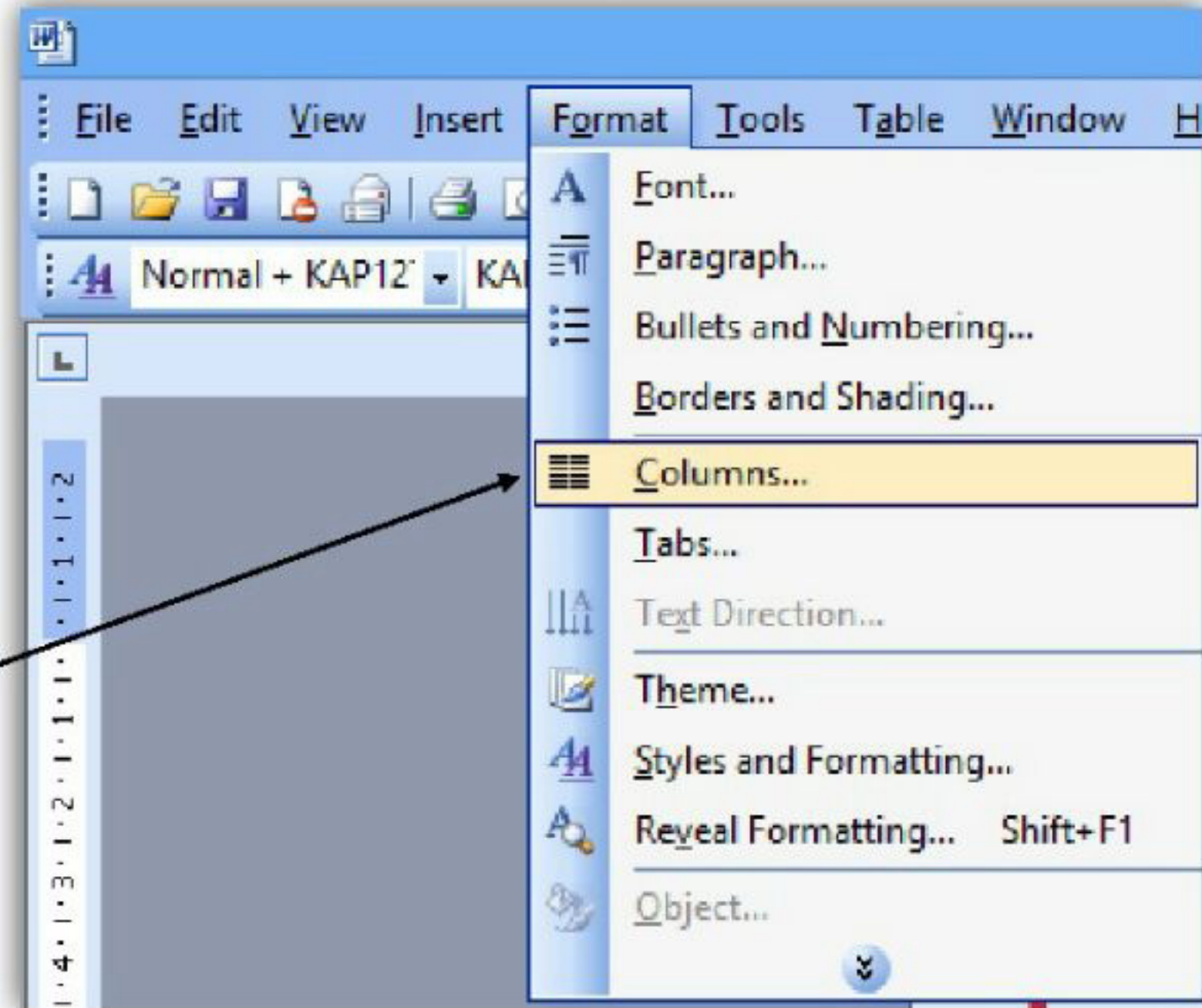

# MC Q-96

**Document**ના બાહ્ય દેખાવમાં **change** કરવો એટલે...

[A] **Editing**

[B] **Proofing**

[C] **Formatting**

[D] ઉપરના બધા



# MC Q-93

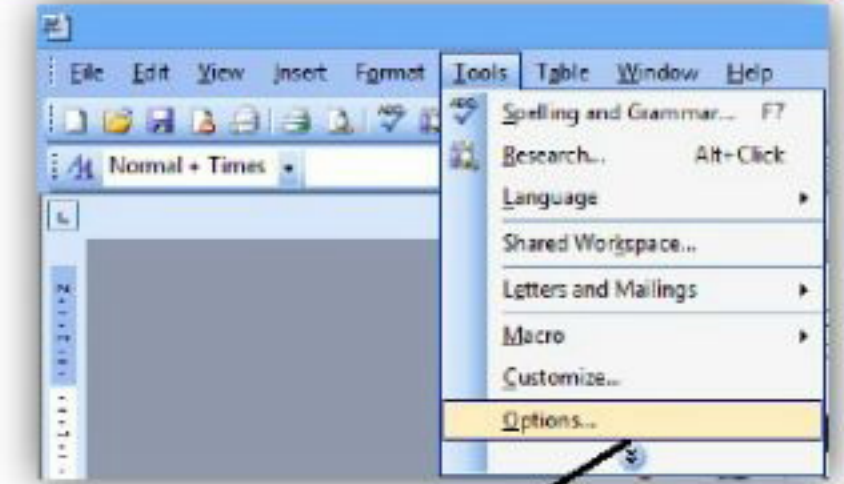

Text boundaryને displaye કે hidden કરવા માટેનું menu...

- [A] Customize from Tools menu
- [B] Auto text option from Insert menu
- [C] Options from Tools menu
- [D] ઉપરના બધા

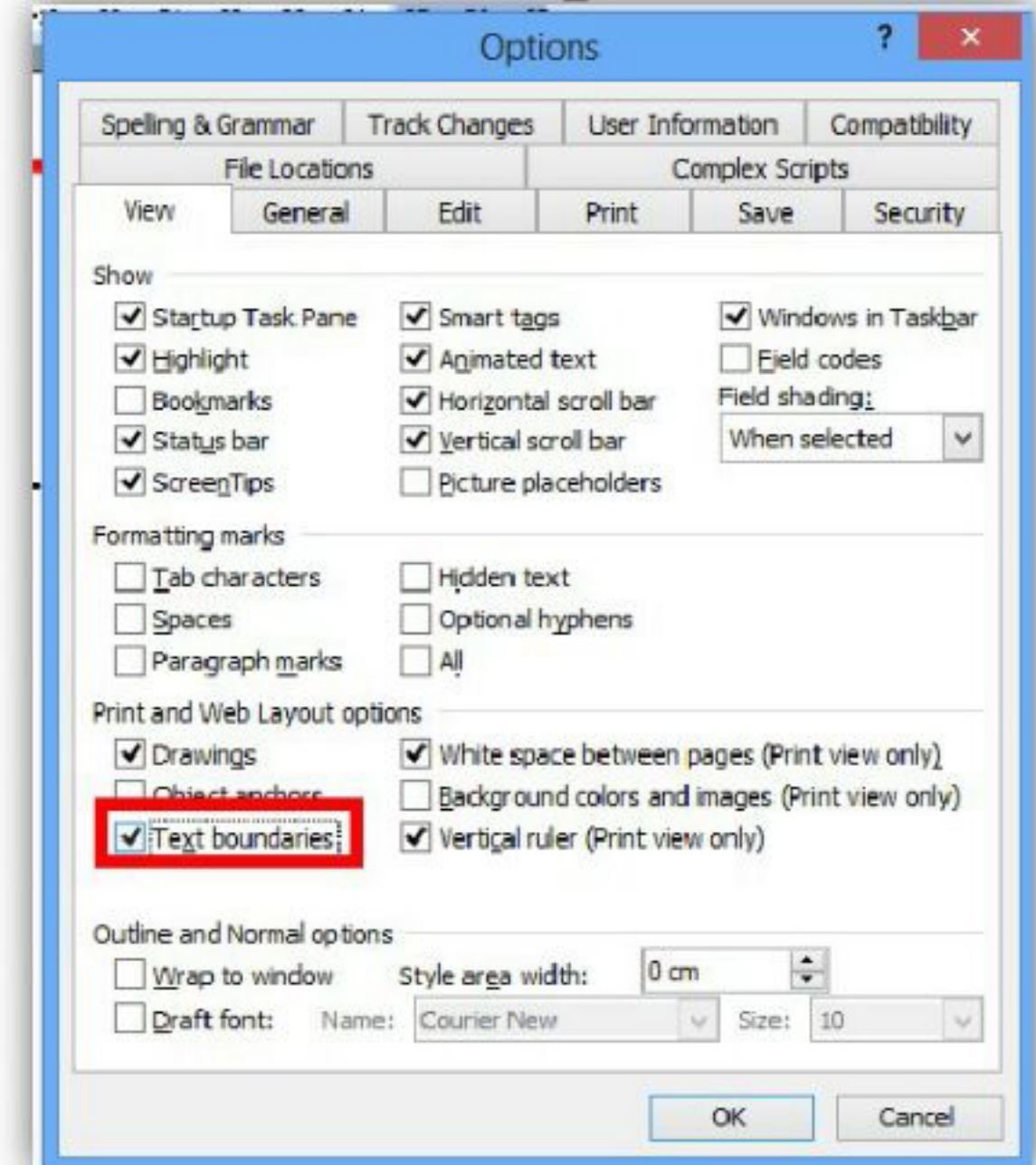

# MC Q-97

કઈ key press કરવાથી copyright symbol create થશે?

[A] Ctrl + Shift + C

[B] Ctrl + C

[C] Alt + C

[D] Alt + Ctrl + C

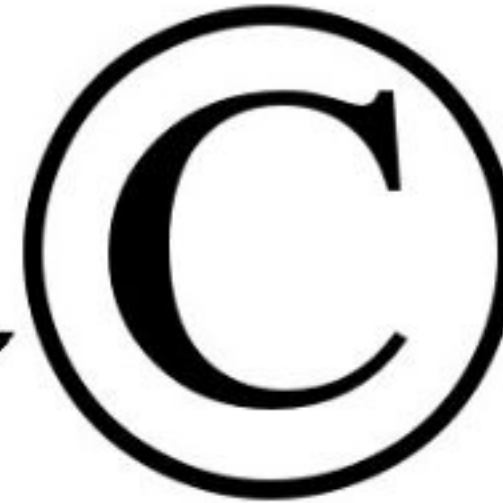



# MC Q-98

MS Wordમાં Tab, by default દર વખતે કયા સ્થાન અટકે છે?

[A] 0.25"

[B] 0.5" (1.27 cm)

[C] 0.75"

[D] 1"

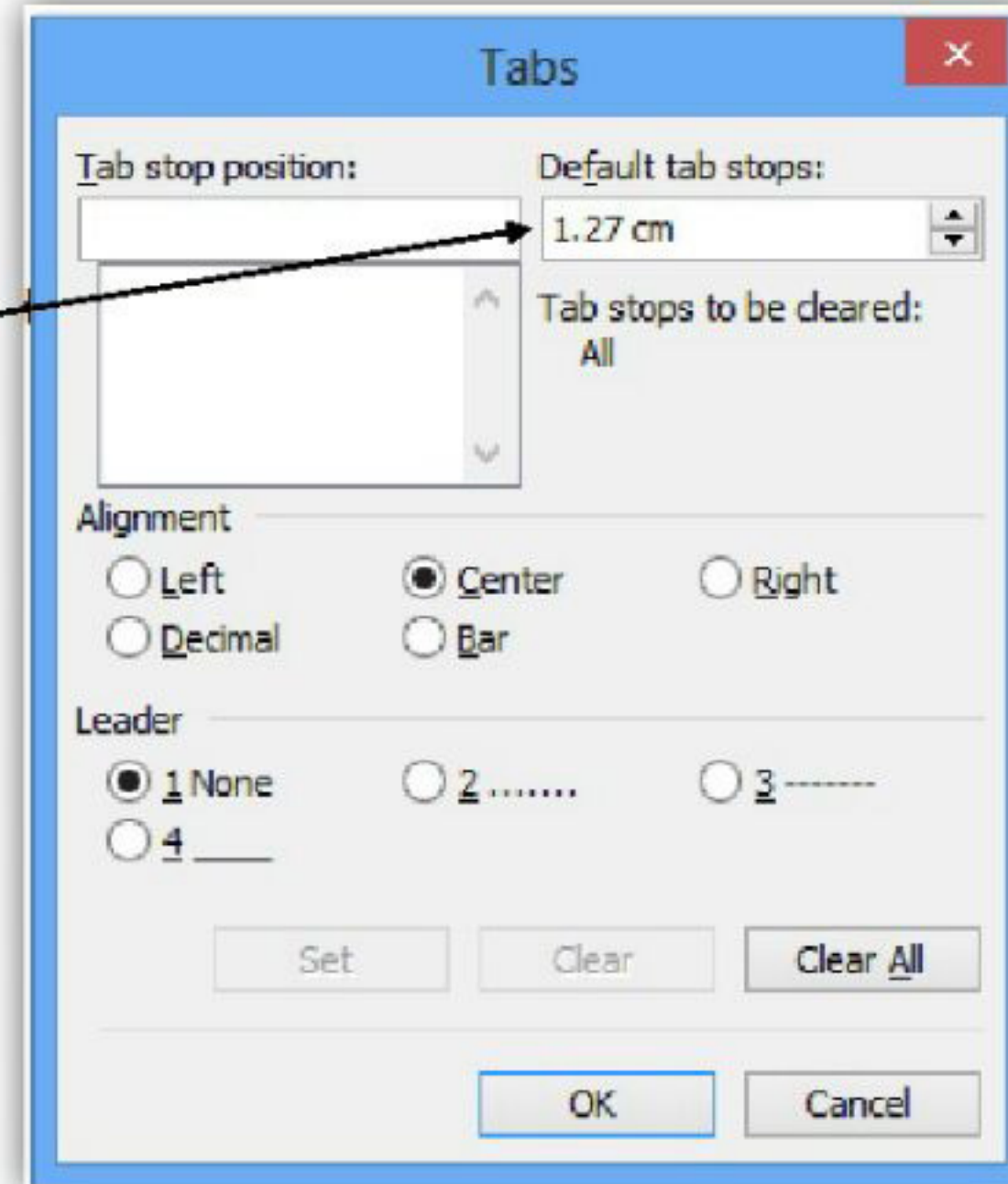

# MC Q-95

નીચેનામાંથી કયું Font Spacing નથી?

- [A] Condensed
- [B] Expanded
- [C] Loosely
- [D] Normal

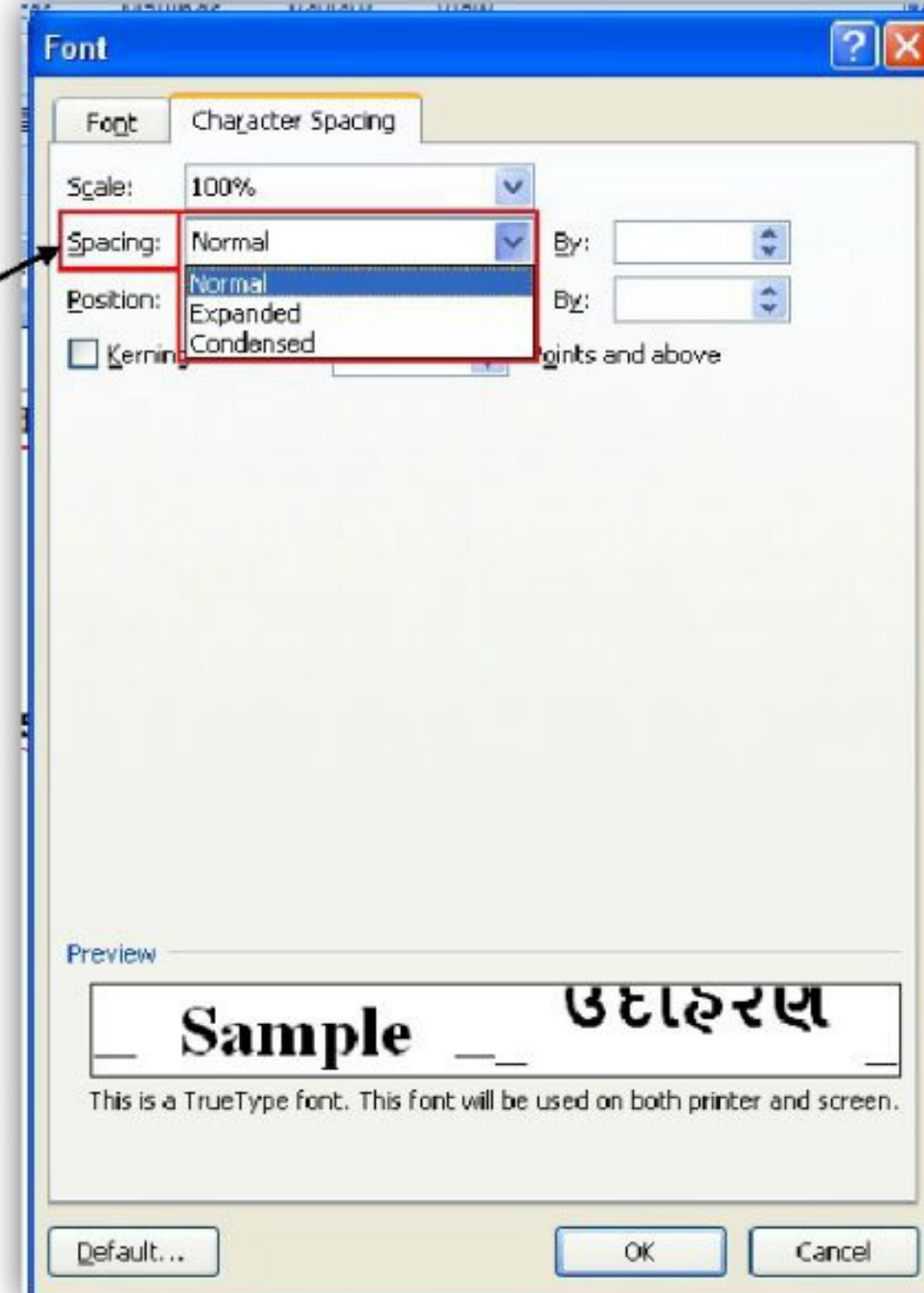



# MC Q-100

નીચેનામાંથી તમારા Data Sourceમાં કયા buttonથી add, delete, change records આવે?

[A] Data Source button

[B] Edit button

[C] Edit Data Source button

[D] Data Editing button

# MC Q-99

Which Word's AutoCorrect entries, to display an indifferent face (:/) type \_\_\_\_ .

[A] :) ☺

[B] :( ☹

[C] :| 😐

[D] :/ :/



# MCQ-1

MS Word documentમાં minimum કેટલી Row અને Columns હોય છે?

[A] 1 and 1

[B] 2 and 1

[C] 1 and 2

[D] 2 and 2

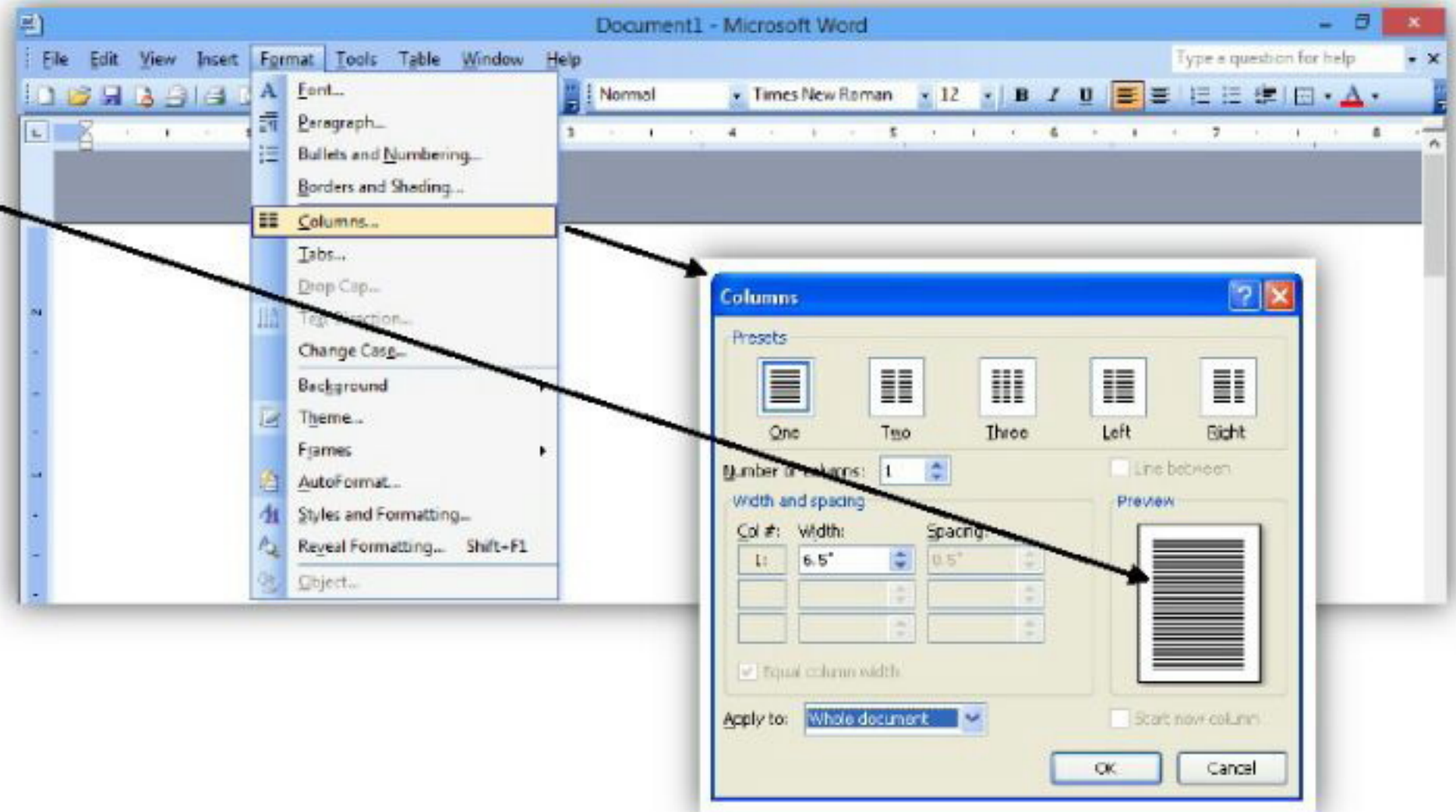

નોંધ : અહીં પ્રશ્ન MS Word document માટેનો છે. MS Word document TABLE માટેનો નહીં.

# MCQ-2

MS Word documentમાં Maximum કેટલી Columns રાખી શકાય?

[A] 40

[B] 45

[C] 50

[D] 60

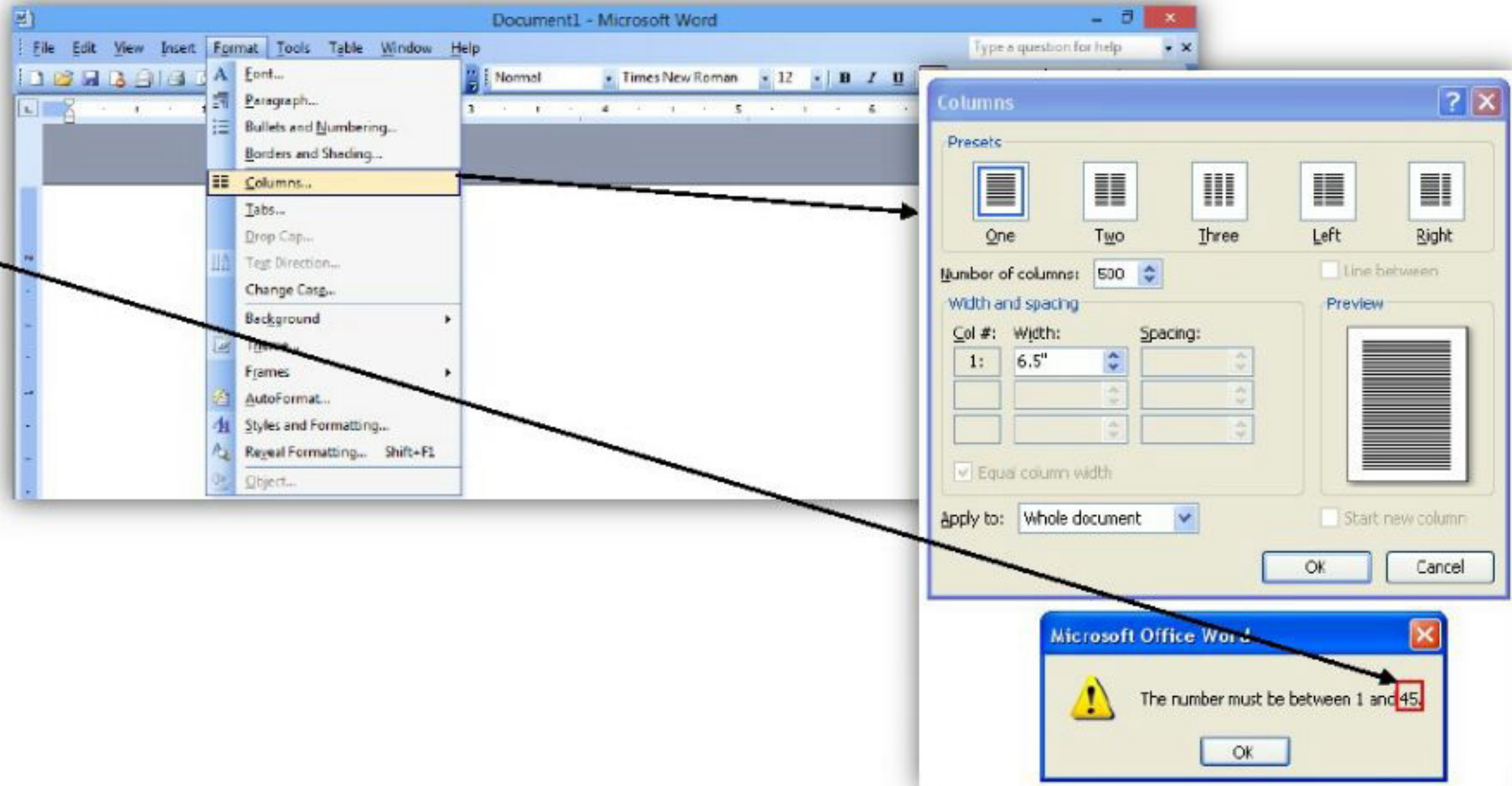

નોંધ : અહીં પ્રશ્ન MS Word document માટેનો છે. MS Word document TABLE માટેનો નહીં.



## MC Q-20

MS Wordમાં Ctrl + R press કરવાથી..

- [A] Print માટેનું dialog box OPEN થશે.
- [B] Current web page Update થશે.
- [C] Current window CLOSE થશે.
- [D] ઉપરમાંથી એકપણ નહીં.

MC Q-4

MS Word documentની Tableમાં Maximum કેટલી Row અને Columns Add કરી શકાય?

- [A] 45 and 63
- [B] 60 and 50
- [C] 32776 and 63
- [D] 32767 and 63

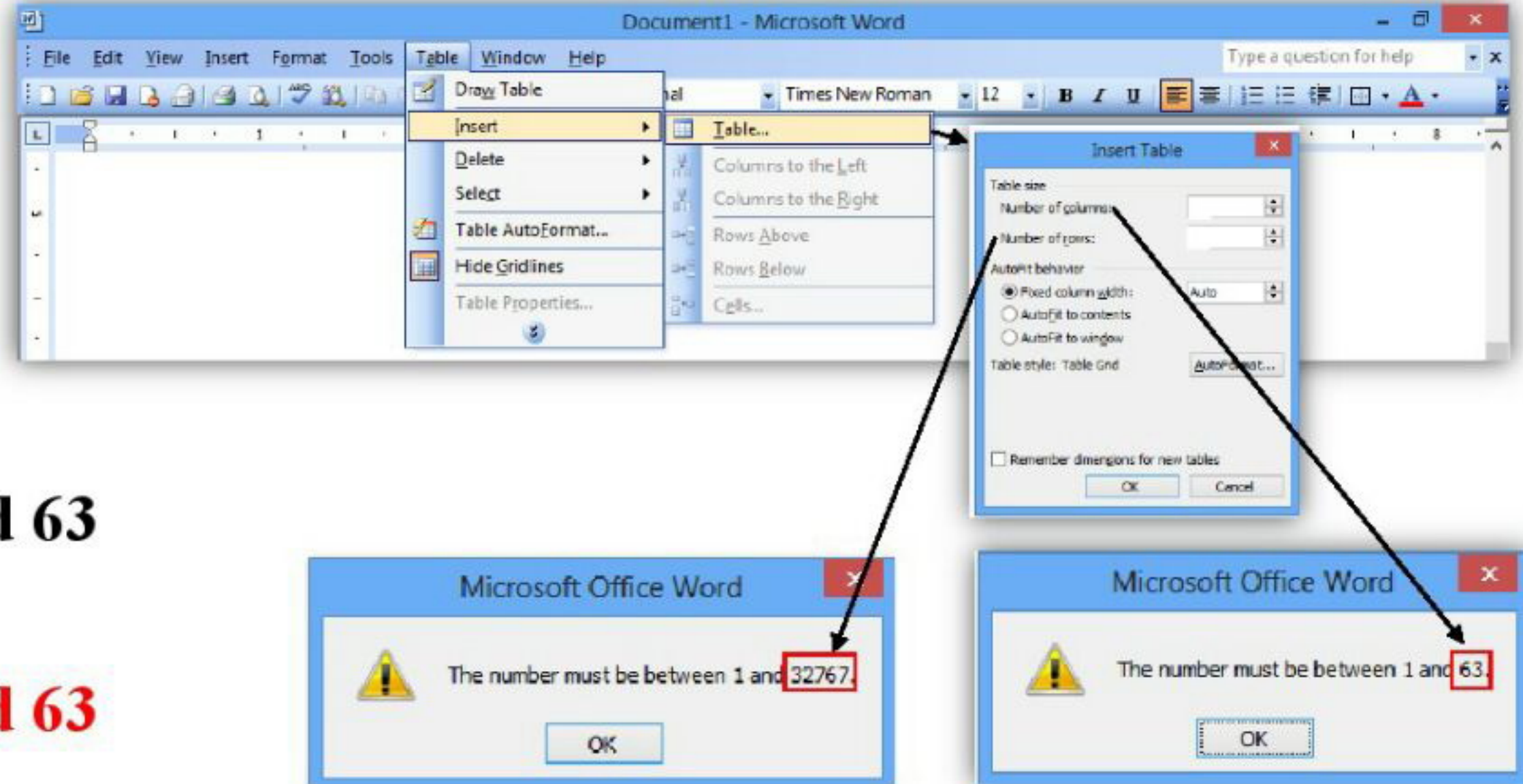

નોંધ : પ્રશ્ન MS Word documentની TABLE માટેનો છે. MS Word document માટેનો નહીં.



# MCQ-3

MS Word documentની Tableમાં Minimum કેટલી Row અને Columns Add કરી શકાય?

[A] 1 and 1

[B] 2 and 1

[C] 1 and 2

[D] 2 and 2

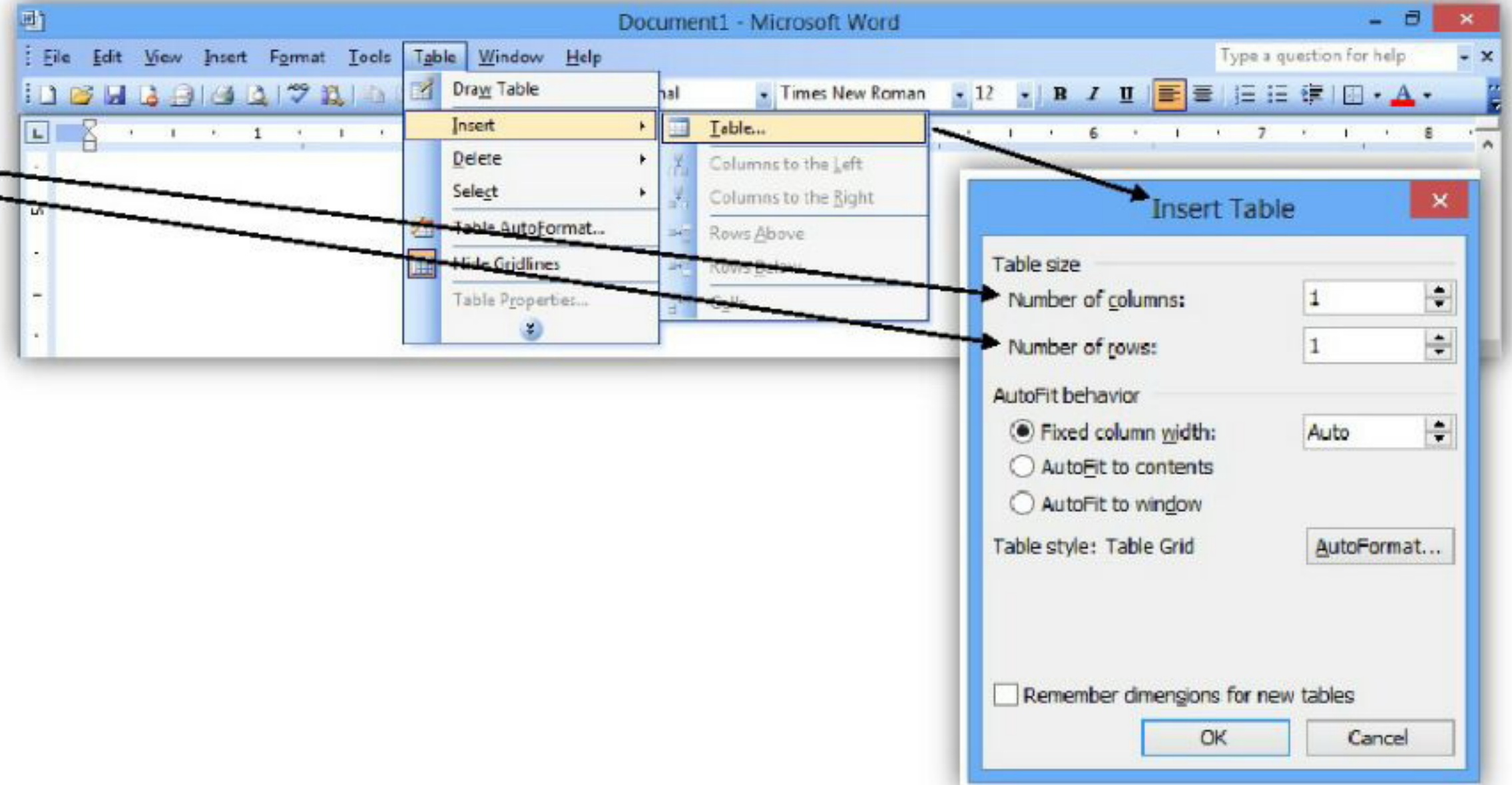

નોંધ : પ્રશ્ન MS Word documentની TABLE માટેનો છે. MS Word document માટેનો નહીં.

# MCQ-6

Formatting Toolbarમાં Lowest and Highest Font Size કેટલી રાખી શકાય છે?

- [A] 8 and 72
- [B] 8 and 1638
- [C] 1 and 1638
- [D] 8 and 68

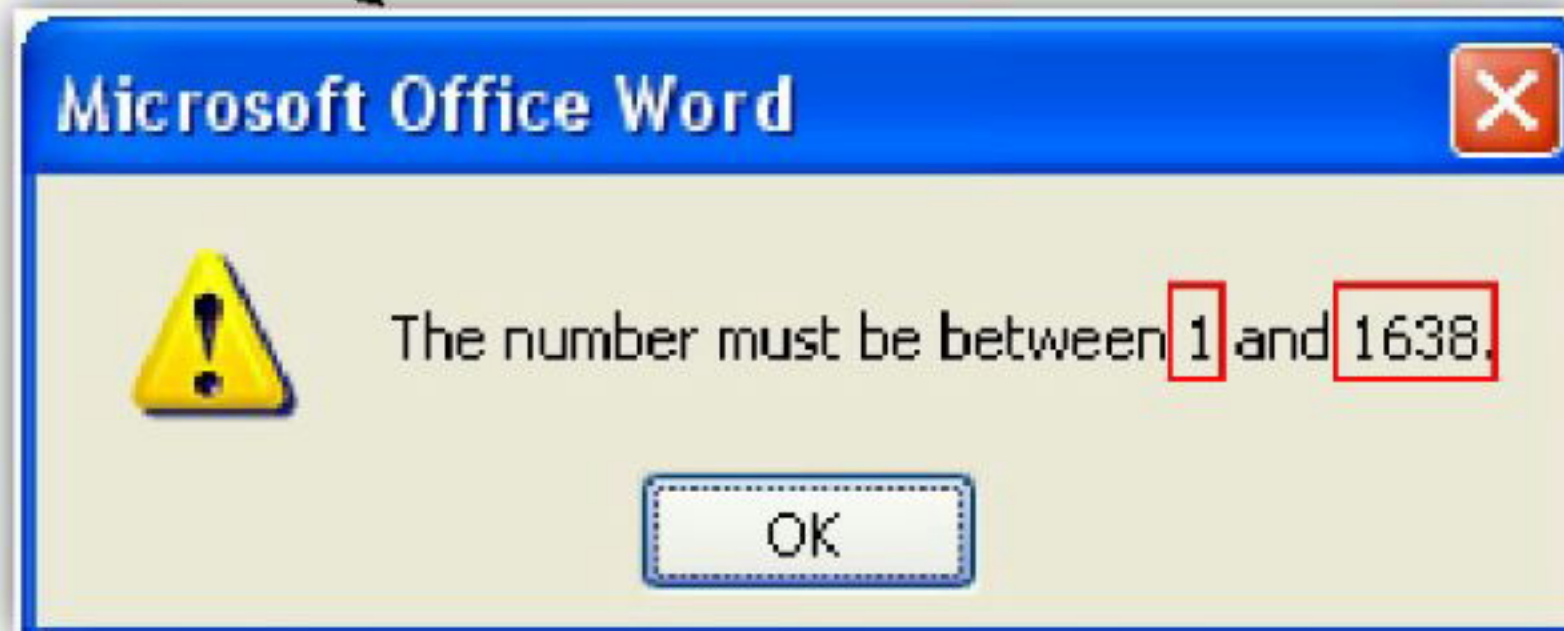
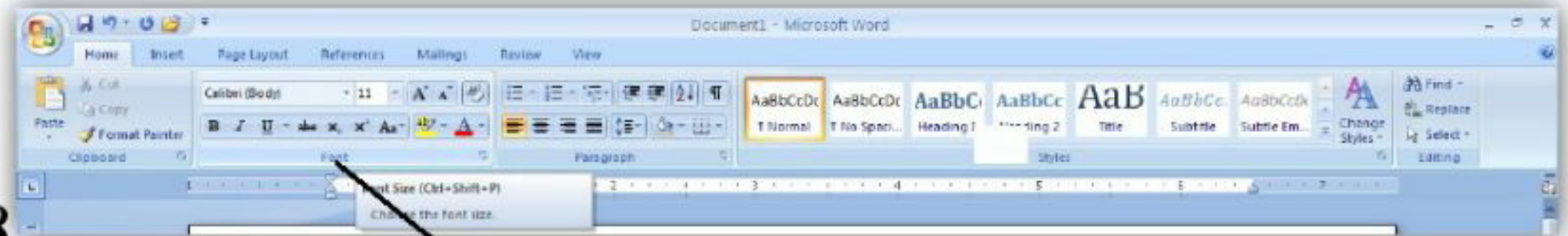



# MC Q-5

**Formatting Toolbarમાં Smallest and Largest Font Size કેટલી હોય છે?**

**[A] 8 and 72**

**[B] 8 and 68**

**[C] 6 and 72**

**[D] 6 and 68**

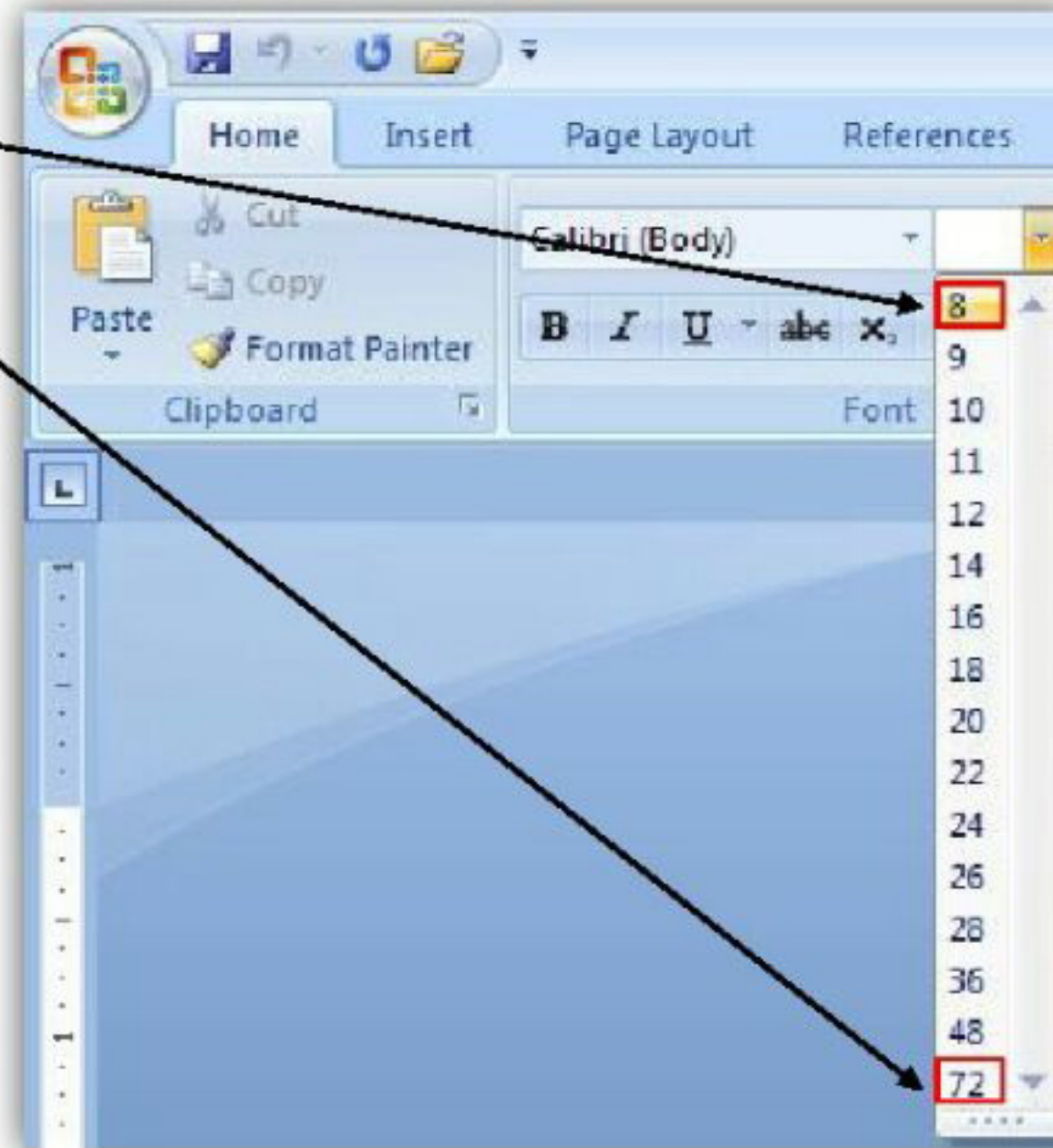

# MC Q-77

**Windows Operating Systemમાં free chat માટે કયું messenger હોય છે?**

- [A] Yahoo messenger
- [B] **Windows Messenger**
- [C] Google Messenger
- [D] Firefox Messenger





# MC Q-7

Baselineની ઉપર રહેલા નાના Characterને કયા નામથી ઓળખવામાં આવે છે?

[A] Raised

[B] Outlined

[C] Capsript

[D] Super Script

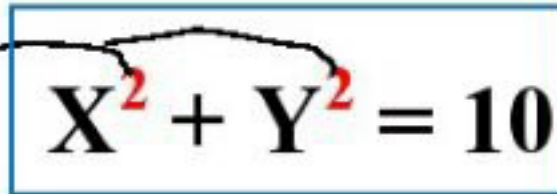
$$X^2 + Y^2 = 10$$

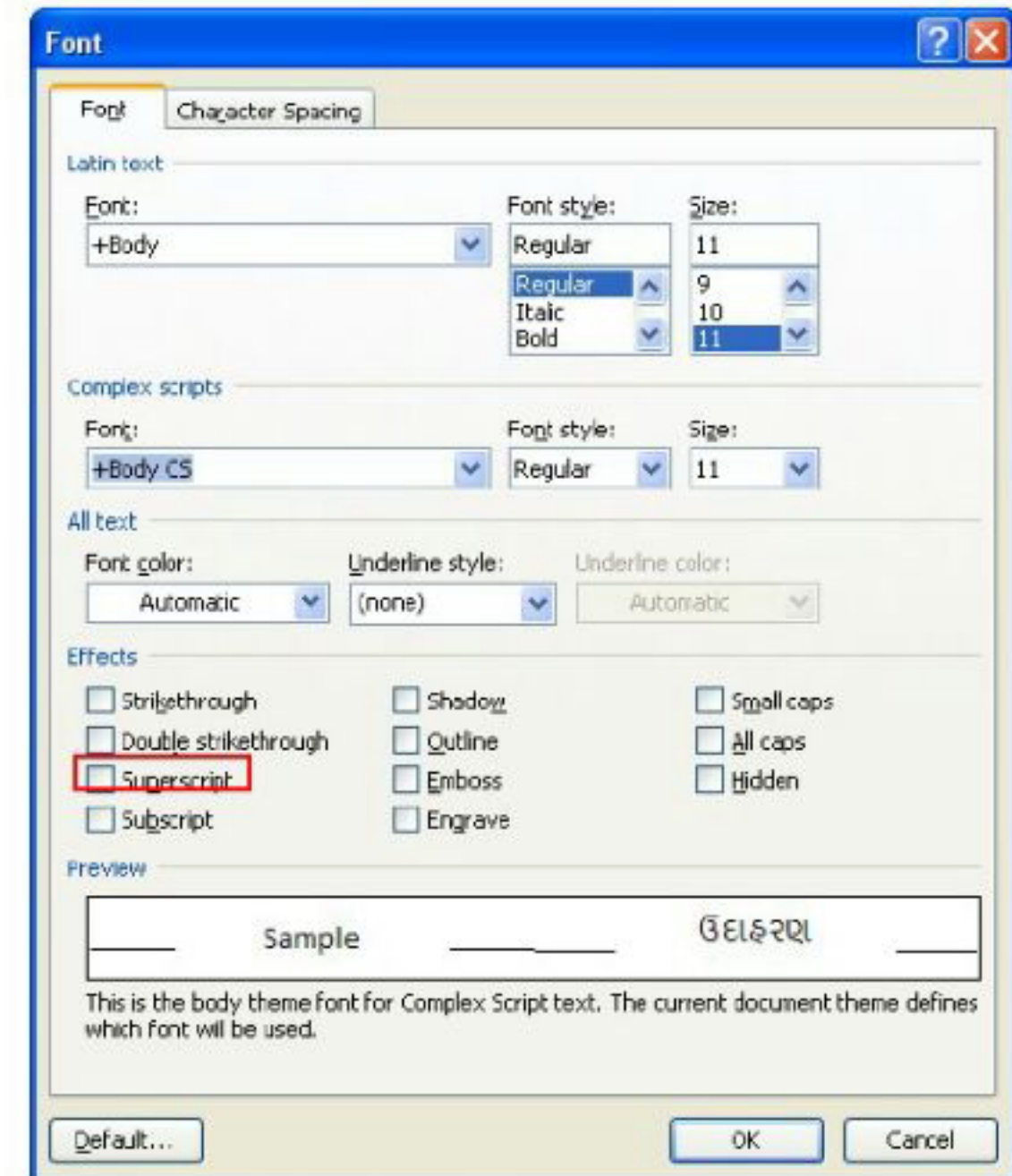

# MC Q-10

MS Wordમાં Find commandની મદદથી શું શોધી શકાય?

[A] Characters

[B] Formats

[C] Symbols

[D] ઉપરના બધા

● Find (Ctrl + F) :

આ કમાન્ડની મદદથી document માંથી કોઈ ચોક્કસ Word find કરી (શોધી) શકાય છે.  
રીત : "Edit Menu" માં "Find" select કરવાથી અથવા "Ctrl + F" command આપવાથી Find માટેનું dialog box જોવા મળે છે.

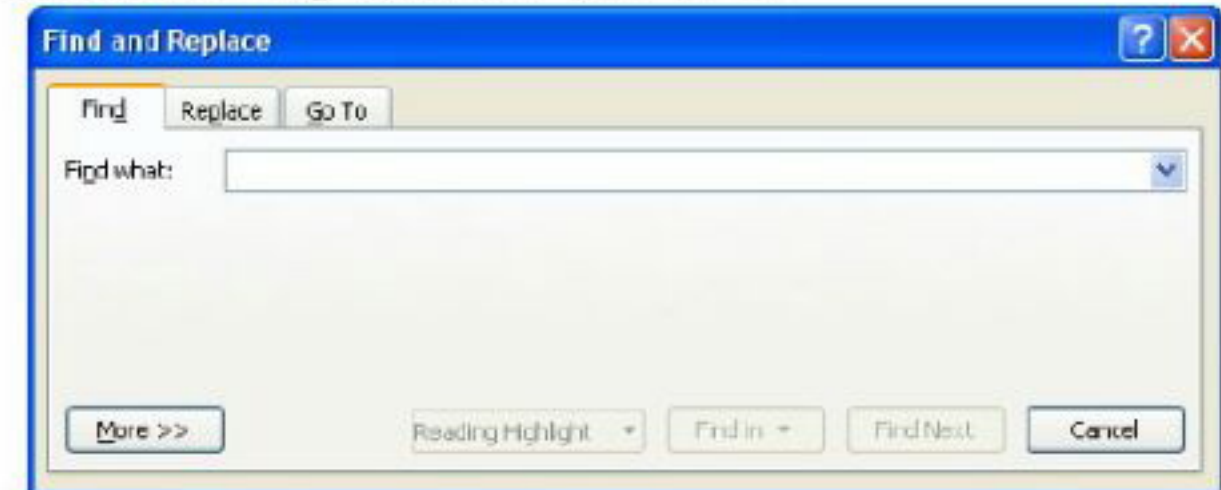

જેમાં "Find what" box માં જે word find કરવો હોય તે word [E.g. COMPUTER] type કરી Enterkey press કરવાથી જો તે word document માં હશે તો તે word highlight થયેલ જોવા મળે છે. જો તે word document માં એકથી વધારે વખત હોય તો ફરીથી Find Next અથવા Enter આપવું. Document માં બધા જ એ નામના COMPUTER ના word find થઈ જાય ત્યારે "Word has finished searching the document" એવો message આવે છે.



# MC Q-9

**Selecting text means, selecting?**

- [A] a word
- [B] an entire sentence
- [C] whole document
- [D] ઉપરના બધા

# MCQ-8

Baselineની નીચે રહેલા નાના Characterને કયા નામથી ઓળખવામાં આવે છે?

[A] Raised

[B] Outlined

[C] Capsript

[D] Sub Script

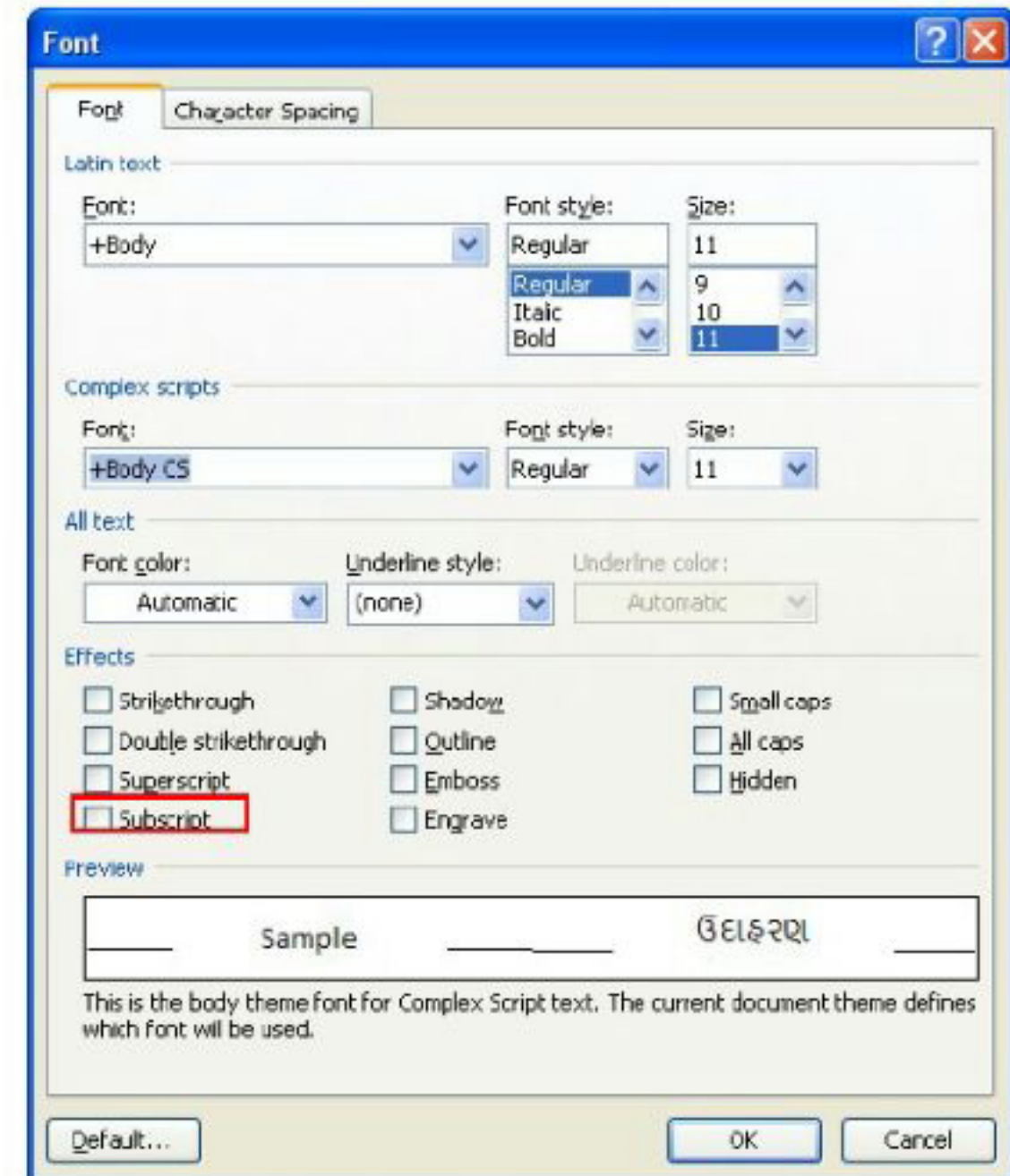



# MC Q-13

MS Wordની કયા Menuથી change character size and type faceનો ઉપયોગ કરી શકાય?

[A] View

[B] Tools

[C] **Format**

[D] Data

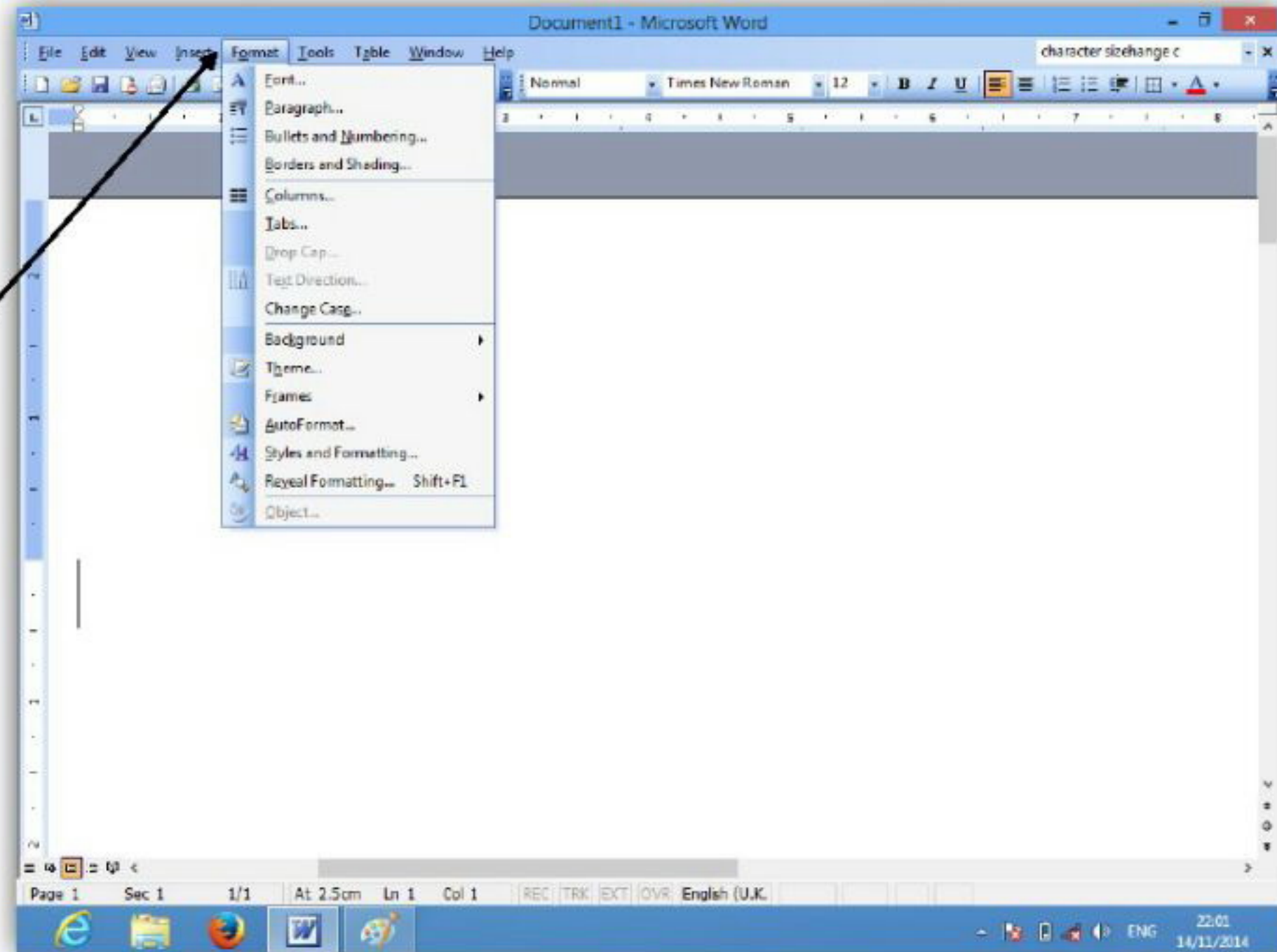

# MC Q-11

MS Wordમાં Rulerની મદદથી શું કરી શકીએ?

- [A] to set tabs
- [B] to set indents
- [C] to change page margins
- [D] ઉપરના બધા

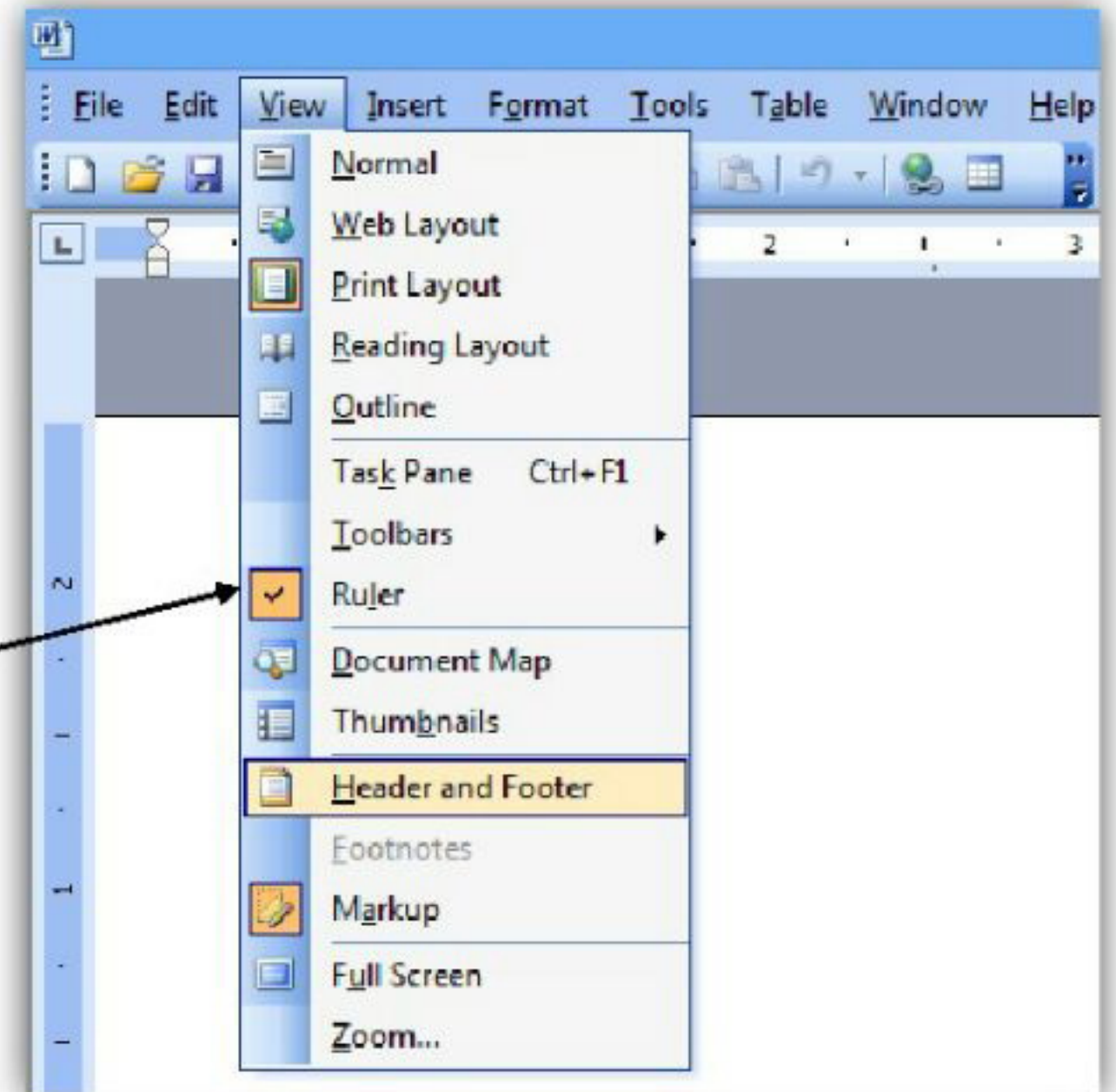





Create By : Puran Gondaliya